

天母國中112年升學報名宣導

日期：112年1月14日

天母國中 註冊組

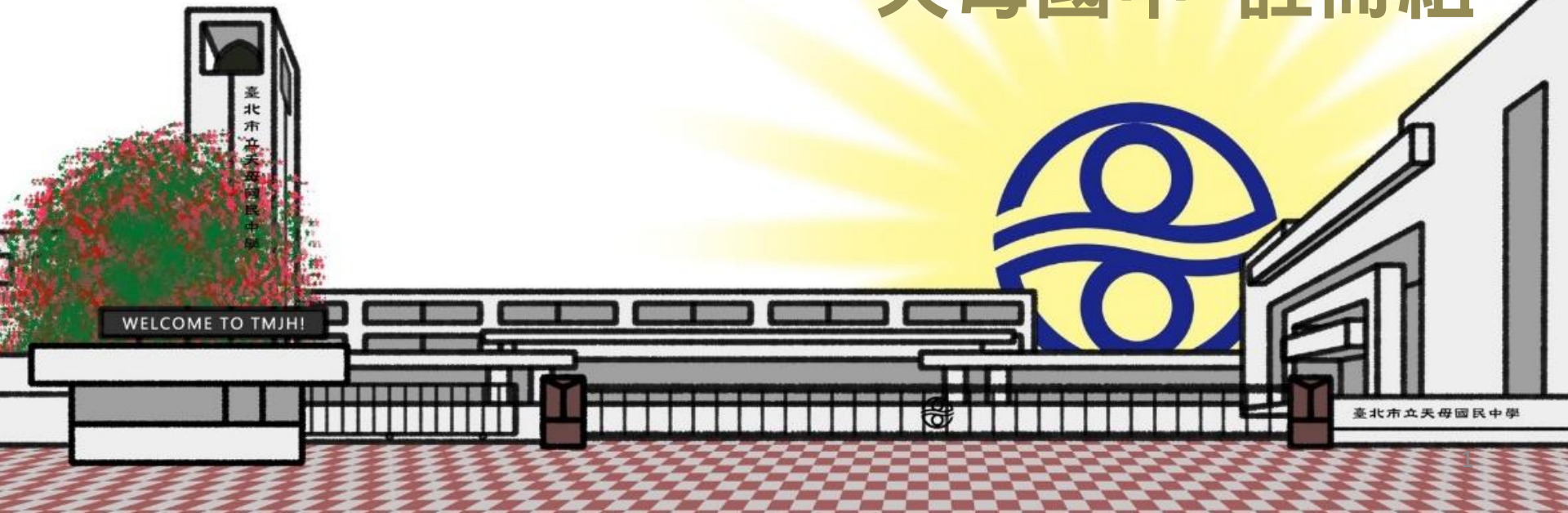

關於升學報名~準備好了嗎？

1. 學生應主動了解自己的升學規畫，可與父母充分溝通討論，共同做出決定。
2. 報名前應詳細閱讀升學管道簡章。
3. 升學報名事項請洽教務處-註冊組。
4. 升學管道諮詢請洽各班輔導老師。

關於升學報名~你一定要知道!!



升學報名 宣導專區



關於升學報名~你一定要知道!!

112年升學報名專區

~112年最新升學資訊陸續更新中~

升學簡章

下載

簽名示例

下載

校內報名時程總表

待最新簡章公告後更新

重要注意事項宣導(敬請務必詳閱)

最新消息

因應最新疫情發展，本網站將同步調整升學管道校內報名時間，請密切留意最新消息。

- **New!** [112學年度國中教育會考及全國高級中等學校與專科學校五年制適性入學重要日程表](#)

關於升學報名~你一定要知道!!

112年升學報名專區

~112年最新升學資訊陸續更新中~

升學簡章

下載

簽名示例

下載

校內報名時程總表

待最新簡章公告後更新

重要注意事項宣導(敬請務必詳閱)

最新消息

因應最新疫情發展，本網站將同步調整升學管道校內報名時間，請密切留意最新消息。

- **New!** [112學年度國中教育會考及全國高級中等學校與專科學校五年制適性入學重要日程表](#)

★報名表簽名示例★

若家長一方因故無法簽名，請另一家長簽名兩次，並**務必註明原因**：單親、單一監護、出差、出國.....

若由親戚主責照顧：原欄位以蓋監護人雙方私章替代，代簽者則於原欄位下方簽名兩次，並註明原因(勿寫「代」)

若未依規定簽名，導致升學報名權益受影響者，後果自行負責。

情況	志願報名表合格簽名樣式			
無	監護人雙方簽名	陳●●	林▲▲	學生：陳■
單親	監護人雙方簽名	陳●●	陳●●(單親)	父：陳●●
單一監護	監護人雙方簽名	林▲▲	林▲▲(單一監護)	母：林▲▲
母親出國	監護人雙方簽名	陳●●	陳●●(出國)	親戚：王★★
父親出差	監護人雙方簽名	林▲▲	林▲▲(出差)	
父母皆出國	監護人雙方簽名	<div style="border: 1px solid red; padding: 2px; display: inline-block;">父親私章</div> (出國) 王★★	<div style="border: 1px solid red; padding: 2px; display: inline-block;">母親私章</div> (出國) 王★★	

關於升學報名~你一定要知道!!

112年升學報名專區

~112年最新升學資訊陸續更新中~

升學簡章

下載

簽名示例

下載

校內報名時程總表

待最新簡章公告後更新

重要注意事項宣導(敬請務必詳閱)

最新消息

因應最新疫情發展，本網站將同步調整升學管道校內報名時間，請密切留意最新消息。

- **New!** [112學年度國中教育會考及全國高級中等學校與專科學校五年制適性入學重要日程表](#)

各管道放榜與報到時間，請留意多元入學時程表及簡章

臺北市立天母國中 112 年度高中職五專多元入學作業日程一覽表 111.01.10 製(暫定版)

項目(依大致時間)	報名費	採計成績及門檻	校內收件時間(極重要!!!)	寄發准考證	測驗日期	寄發成績(通知單)	分發、放榜	報到日期	放棄期限
藝才班 術科測驗 (北區)	美術	1200 元	★網路線上報名登錄 2/13(一) 09:00 起於「高級中等學校藝術才能班線上報名登錄系統」填報網址： https://art.sen.edu.tw ，並於線上完成帳號申請、基本資料填寫、鑑定申請表(戲劇20)、觀察推薦表(戲劇20)、2/17(五)12:30 前至教務處繳交報名費、報名表(學生自行列印)(有關美術班、戲劇班可向段世珍老師詢問#226)	3/13(一) 由學校轉發	4/08(六) 新北市立三重高級中學	4/26(三)寄成績單 (可線上查詢) (紙本由學校轉發)	5/10(三)寄發藝術才能班甄優學生鑑定結果通知單(可線上查詢)		
	音樂	2800 元			4/15(六)-4/17(一) 國立基隆高級中學				
	舞蹈	2000 元			4/15(六) 臺北市立中正高級中學				
	戲劇	1700 元			4/08(六)-4/9(日) 臺北市立復興高級中學				
藝才班 甄選入學 (北區)	美術	280 元	藝才班術科測驗、國中教育會考		6/21(三)寄發志願選填通知單至考生 email	詳閱簡章			
	舞蹈				6/26(一)9 時至 6/30(五)17 時自行線上選填志願				
	音樂								
	戲劇								
科學班 (建中、附中、北一女)		2/16(四)-3/2(四)學生、家長自行個別報名，詳閱各校簡章規定。			3/11(六)科學班能力檢定 實驗實作時間：詳閱簡章	請參閱各校簡章			
臺北市特色招生 專業群科甄選入學		自行上網下載簡章並詳閱規定 要報名的同學請洽教務處註冊組	3/6(一)09:00 起網路線上報名 3/9(四)12:30 前繳交報名費、報名表(學生自行網路列印)		4/23(日)術科測驗 時間及地點詳見各招生學校簡章	5/22(一)術科成績	6/14(三)9 時	6/15(四)9-12 時	6/16(五)11 時前
新北市特色招生專業 群科甄選入學		自行上網下載簡章並詳閱規定 要報名的同學請洽教務處註冊組	2/14(二)報名考生至本委員會網站輸入報名基本 資料、選擇報考群別、志願序及上傳作業- 3/3(五)12:30 前收書面審查收件(330 元)	4/10(一) 由學校轉發	4/22(六)術科測驗	3/27(一)書審結果 5/08(一)術科成績	6/14(三)9 時	6/15(四)9-12 時	6/16(五)11 時前
國中教育會考 主委學校：臺北市南港高中 (02)2783-7863#276、224(報名組)	免費		應屆畢業生：學校集體報名 非應屆畢業生：自行個別報名 (國中教育會考為學力品質測驗，所有國中九年級同學都必須參加)	4/14(五) 由學校轉發	5/20(六)-5/21(日)	6/9(五)8 時網路查詢 當天發紙本成績單	6/11(日)-6/12(一)補發暨複查成績 每日 9-16 時，臺北市立復興高中		
變更就學區申請		4/28(五)09:00 起網路(https://ttk.entry.edu.tw)填寫變更就學區申請書 5/2(二)以前列印申請書由申請學生及父母雙方簽章並檢附相關證明文件繳交至教務處							
全國一區 五專優先免試入學	300 元	5/15(一)起至教務處列印 五專優先免試證明單	5/15(一)-5/23(二)12:30 前教務處繳交 報名文件(請提早準備，錯過請自行備報)		5/30(二)10 時起 至 6/6(二)17 時止， 志願選填操作練習	請在 6/8(四)10 時起 至 6/12(一)17 時止 完成網路志願選填!!	6/15(四)9 時起	6/19(一)15 時止 詳見各校簡章	6/19(一)15 時止 詳見各校簡章
臺北市優先免試入學 (第一類)	100 元	若超過招生學校名額， 採現場抽籤決定排序	5/22(一)9 時起志願選填 5/23(二)12:30 收件截止 (以個人為單位至教務處繳交報名表)				5/29(一)11 時	5/30(二)9-10 時登記 10-12 時公開抽籤 現場抽籤(視同報到)	6/12(一) 8 時至 12 時
臺北市優先免試入學 (第二類) 主委學校：臺北市育成高中 (02)2653-0475#511、514	100 元	志願序、多元學習表 現、國中會考積分	6/5(一)8 時起選填志願 斷定 6/12(一)上午收件(12:30 截止) (聽候廣播以圖為單位繳交報名表)				6/16(五)11 時 公告分發序	6/19(一)上午公告錄取名 單及報到	6/19(一) 13 時至 15 時
五專聯合免試入學 北區/中區/南區	300 元	5/15(一)起至教務處列印 五專聯合免試證明單	6/21(三)-6/28(三)12:30 前教務處繳交 報名文件(請提早準備，錯過請自行備報)			7/07(五)	7/13(三)現場分發報到		7/18(一)15 時前
臺北區特色招生 考試分發入學 (師附、西松、海附、中正)	500 元		6/19(一)08:00-6/21(三)12:00 請參閱簡章自行(網路)報名		6/25(日)上午，請見簡章	6/26(一)網路查成績	7/11(二)	7/14(五)	待簡章出爐
臺北區免試入學 主委學校：臺北市中山女高 02-2507-3148#215、220	230 元 自備零錢	志願序、多元學習表 現、國中會考積分	6/21(三)12 時序位查詢、正式志願選填 6/28(三)9-12 時區校繳交報名表、費用 報名表家長雙方簽名、(特殊身分證明)			6/21(三)中午 12 時 公布實際招生名額 個別序位查詢	7/11(二)11 時	7/14(五)9-11 時	待簡章出爐

其他各校獨招部份請自行上網查詢，體育班暨重點運動項目招生請洽學務處體育組 02-28754864 分機#330，詳細資訊以各升學招生及測驗簡章為準，可自行至天母國中首頁「111 年升學簡章」下載。

若想詢問升學報名相關問題，請洽註冊組，02-28754864 分機#222、#221。

若想了解更多入學管道及孩子適合的升學方式，請洽各班輔導老師，02-28754864 分機#612、#613。

★重要提醒★

1. 應屆畢業生一律參加國中的校內報名**無法個報**。
(例外：科學班、特招、獨招)
2. **留意校內報名收件日期**(簡章中的報名時間=學校團報繳件時間)
3. 列印報名表請用**白紙+雷射印表機**(條碼需清晰可掃)。
4. 報名表需**同學及家長雙方簽名**(其他狀況可註記)
5. 簽名請注意：使用**原子筆+字跡工整+中文全名**。

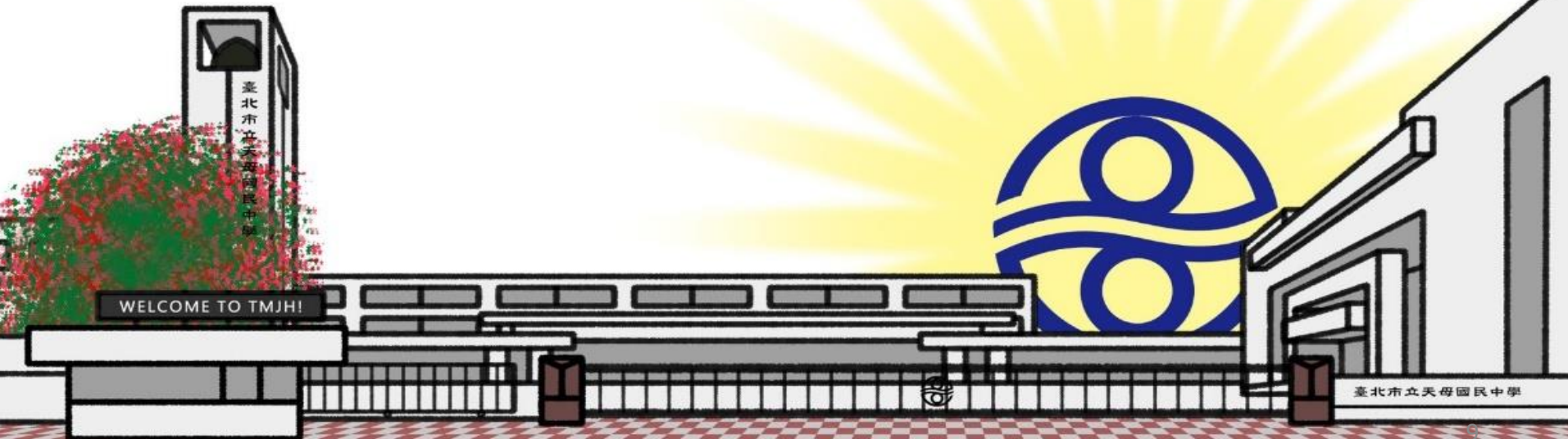

各管道放榜與報到時間，請留意多元入學時程表及簡章

臺北市立天母國中 112 年度高中職五專多元入學作業日程一覽表 111.01.10 製(暫定版)

項目(依大致時間)	報名費	採計成績及門檻	校內收件時間(極重要!!!)	寄發准考證	測驗日期	寄發成績(通知單)	分發、放榜	報到日期	放棄期限
藝才班 術科測驗 (北區)	美術	1200 元	★網路線上報名登錄 2/13(一) 09:00 起於「高級中等學校藝術才能班線上報名登錄系統」填報網址： http://art.sen.edu.tw ，並於線上完成帳號申請、基本資料填寫、繳定申請表(戲劇 20、觀察推薦表(戲劇 20、2/17(五)12:30 前至教務處繳交報名費、報名表(學生自行列印)(有關美術班、戲劇班)向段世珍老師詢問#226)	3/13(一) 由學校轉發	4/08(六) 新北市立三重高級中學	4/26(三)寄成績單 (可線上查詢) (紙本由學校轉發)	5/10(三)寄發藝術才能班試優異學生鑑定結果通知單(可線上查詢)		
	音樂	2800 元			4/15(六)-4/17(一) 國立基隆高級中學				
	舞蹈	2000 元			4/15(六) 臺北市立中正高級中學				
	戲劇	1700 元			4/08(六)-4/9(日) 臺北市立復興高級中學				
藝才班 甄選入學 (北區)	美術	280 元	藝才班術科測驗、國中教育會考		6/21(三)寄發志願選填通知單至考生 email	詳閱簡章			
	舞蹈				6/26(一)9 時至 6/30(五)17 時自行線上選填志願				
	音樂								
	戲劇								
科學班 (建中、附中、北一女)	2/16(四)-3/2(四)	學生、家長自行個別報名，詳閱各校簡章規定。		3/11(六)科學班能力檢定 實驗實作時間：詳閱簡章	請參閱各校簡章				
臺北市特色招生 專業群科甄選入學	自行上網下載簡章並詳閱規定 要報名的同學請洽教務處註冊組	3/6(一)09:00 起網路線上報名 3/9(四)12:30 前繳交報名費、報名表(學生自行網路列印)		4/23(日)術科測驗 時間及地點詳見各招生學校簡章	5/22(一)術科成績	6/14(三)9 時	6/15(四)9-12 時	6/16(五)11 時前	
新北市特色招生專業 群科甄選入學	自行上網下載簡章並詳閱規定 要報名的同學請洽教務處註冊組	2/14(二)報名考生至本委員會網站輸入報名基本 資料、選擇報考群別、志願序及上傳作業- 3/3(五)12:30 前收書面審查收件(330 元)	4/10(一) 由學校轉發	4/22(六)術科測驗	3/27(一)書審結果 5/08(一)術科成績	6/14(三)9 時	6/15(四)9-12 時	6/16(五)11 時前	
國中教育會考 主委學校：臺北市南港高中 (02)2783-7863#276、224(報名組)	免費	應 非應 (國中教育會考為學力 評量測驗，所有國中九年級同學都必須參加)	畢業生：學校集體報名 畢業生：自行個別報名 甄選測驗，所有國中九年級同學都必須參加)	4/14(五) 由學校轉發	5/20(六)-5/21(日)	6/9(五)8 時網路查詢 當天發紙本成績單	6/11(日)-6/12(一)補發暨複查成績 每日 9-16 時，臺北市立復興高中		
變更就學區申請		4/28(五)09:00 起 5/2(二)以前列印申請書	起網路(https://ttk.entry.edu.tw)填寫變更 申請書由申請學生及父母雙方簽章並檢附相關證明文件繳交至教務處	就學區申請書 證明文件繳交至教務處					
全國一區 五專優先免試入學	300 元	5/15(一)起至教務處列印 五專優先免試分發證明單	5/15(一)-5/23(二)12:30 前教務處繳交 報名文件(請提早準備，錯過請自行備報)		5/30(二)10 時起 至 6/6(二)17 時止， 志願選填操作練習	請在 6/8(四)10 時起 至 6/12(一)17 時止 完成網路志願選填!!	6/15(四)9 時起	6/19(一)15 時止 詳見各校簡章	6/19(一)15 時止 詳見各校簡章
臺北市優先免試入學 (第一類)	100 元	若超過招生學校名額， 採現場抽籤決定抽籤序	5/22(一)9 時起志願選填 5/23(二)12:30 收件截止 (以個人為單位至教務處繳交報名表)				5/29(一)11 時	5/30(二)9-10 時登記 10-12 時公開抽籤 現場抽籤(視同報到)	6/12(一) 8 時至 12 時
臺北市優先免試入學 (第二類) 主委學校：臺北市育成高中 (02)2653-0475#511、514	100 元	志願序、多元學習表 現、國中會考積分	6/5(一)8 時起選填志願 斷定 6/12(一)上午收件(12:30 截止) (聽候廣播以圖為單位繳交報名表)				6/16(五)11 時 公告分發序	6/19(一)上午公告錄取名 單及報到	6/19(一) 13 時至 15 時
五專聯合免試入學 北區/中區/南區	300 元	5/15(一)起至教務處列印 五專聯合免試分發證明單	6/21(三)-6/28(三)12:30 前教務處繳交 報名文件(請提早準備，錯過請自行備報)			7/07(五)	7/13(三)現場分發報到		7/18(一)15 時前
臺北區特色招生 考試分發入學 (師附、西松、海附、中正)	500 元	6/19(一)08:00-6/21(三)	2:00 請參閱簡章自行(網路)報名		6/25(日)上午，請見簡章	6/26(一)網路查成績	7/11(二)	7/14(五)	待簡章出爐
臺北區免試入學 主委學校：臺北市中山女高 (02-2507-3148#215、220	230 元 自備零錢	志願序、多元學習表 現、國中會考積分	6/21(三)12 時序位查詢、正式志願選填 6/28(三)9-12 時區校繳交報名表、費用 報名表家長雙方簽名、(特殊身分證明)			6/21(三)中午 12 時 公布實際招生名額 個別序位查詢	7/11(二)11 時	7/14(五)9-11 時	待簡章出爐

其他各校獨招部份請自行上網查詢，體育班暨重點運動項目招生請洽學務處體育組 02-28754864 分機#330，詳細資訊以各升學招生及測驗簡章為準，可自行至天母國中首頁「111 年升學簡章」下載。

若想詢問升學報名相關問題，請洽註冊組，02-28754864 分機#222、#221。

若想了解更多入學管道及孩子適合的升學方式，請洽各班輔導老師，02-28754864 分機#612、#613。

★重要提醒★

6. 列印正式報名表之前：
 - (1) **仔細檢查**、謹慎思考
 - (2) 各項資料**不可自行手寫更改**，否則無法報名
 - (3) 若學生基本資料有誤，請在列印前聯絡註冊組長
 - (4) **列印後系統將自動封鎖**，不能再更改志願
7. 所有證明資料**影本**，請先至註冊組核章，否則無效。
8. 報名資料收件後不會歸還，請**不要貼正本**！

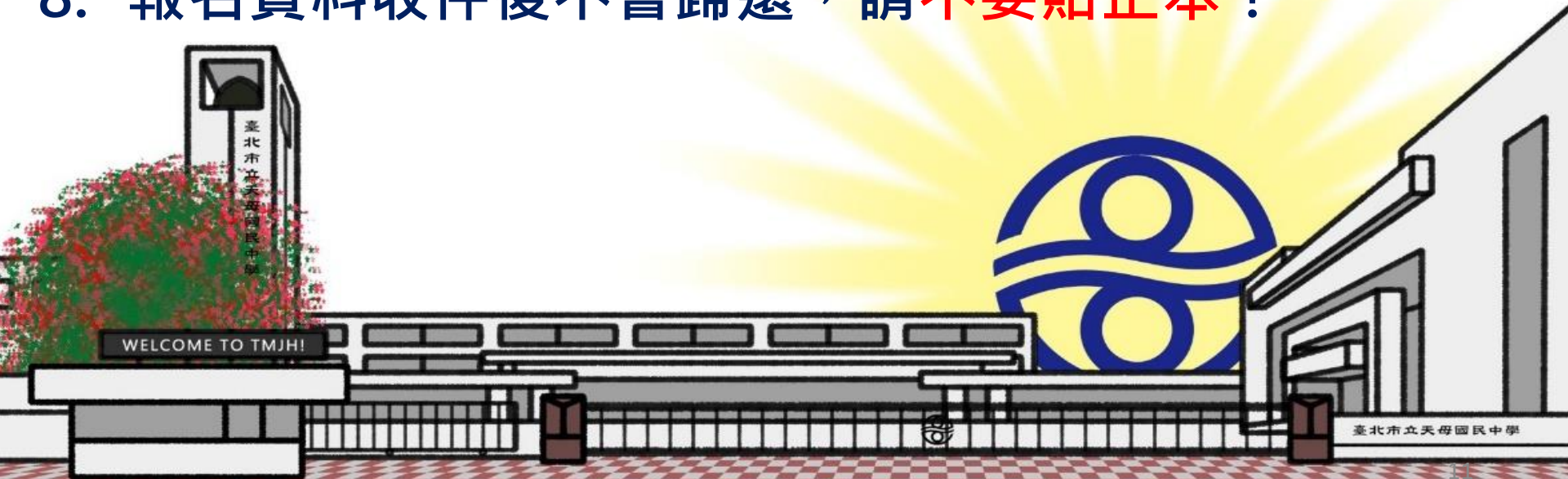

★重要提醒★

9. 已錄取但不想讀，務必至高中職辦理「放棄報到」，否則無法報名之後的升學管道。
10. 報到時需要準備的資料或無法親自報到，請詳閱簡章說明或打電話至高中職詢問。

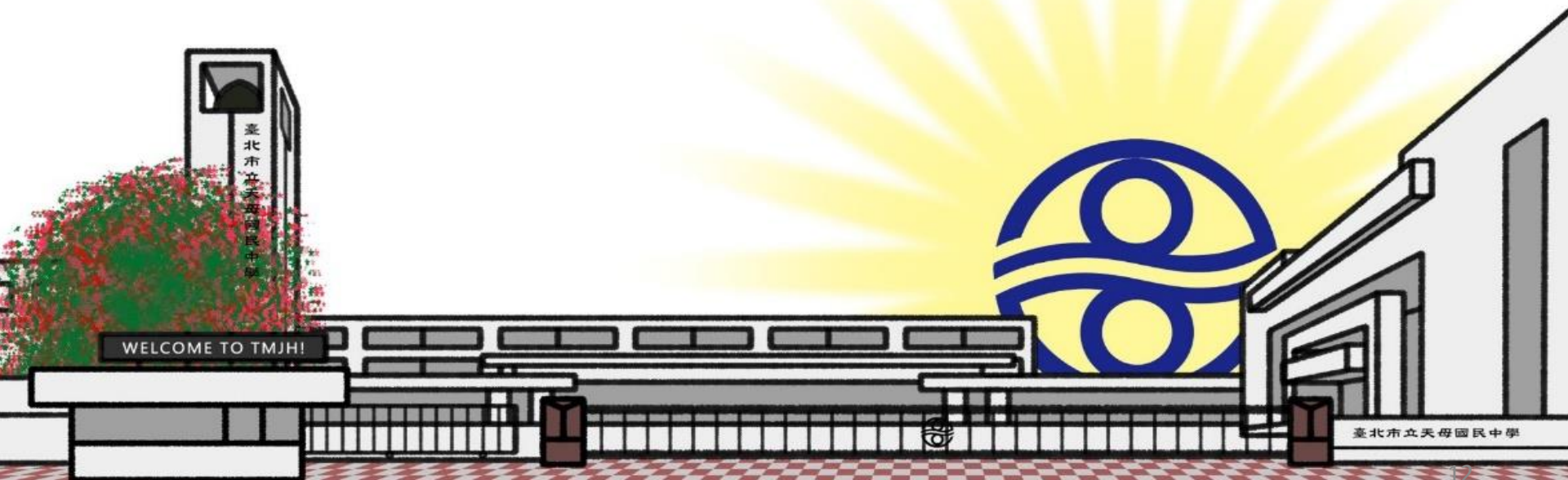

關於升學報名~你一定要知道!!

升學簡章

簽名示例

校內報名時程總表

重要注意事項宣導(敬請務必詳閱)

下載

下載

待最新簡章公告後更新

最新消息

因應最新疫情發展，本網站將同步調整升學管道校內報名時間，請密切留意最新消息。

- **New!** [112學年度國中教育會考及全國高級中等學校與專科學校五年制適性入學重要日程表](#)

天母國中各升學管道校內報名時程(~112年最新升學資訊陸續更新中~)

國中教育會考(新112)

基北區免試入學(舊111)

變更就學區申請(新112)

關於升學報名~你一定要知道!!

天母國中各升學管道校內報名時程(~112年最新升學資訊陸續更新中~)

國中教育會考(新112)



基北區免試入學(舊111)



變更就學區申請(新112)



臺北市優先免試(第一類)(舊111)



臺北市優先免試(第二類)(舊111)



特色招生(舊111)



五專優先免試入學(舊111)



五專聯合免試入學(舊111)



科學班(舊111)



臺北市專業群科(舊111)



新北市專業群科(舊111)



藝才班(新112)



技優甄審(舊111)



實用技能學程(舊111)



產業特殊需求優先入學(舊111)



說明項目(依**時間**順序)：

- 一、藝才班術科測驗+甄選入學
- 二、臺北、新北專業群科特色招生
- 三、科學班
- 四、國中教育會考
- 五、五專優先免試入學(五專優免)
- 六、臺北市優先免試入學(優免)
- 七、五專聯合免試入學(五專聯免)
- 八、師附、中正、西松、海大特色招生
- 九、基北區高中、高職免試入學(基北免)

一、藝才班術科測驗+甄選入學

4月術科測驗

美術、戲劇

音樂、舞蹈

2/17(五)12:30前

自行網路報名

繳交報名資料

(報名表、鑑定申請表
上網填寫觀察推薦表)

5月資優鑑定

鑑定通過
使得報名分發

5/10(三)寄發
鑑定結果通知單

會考

6月甄選入學分發

自行網路報名

6/13(二)12:30前

繳交報名表

(黏貼會考成績單、
鑑定結果通知)

- 1.報名藝才班也可同時報名基北免及五專免試，不會互相抵觸。
- 2.已在藝才班報到者，不能再參加基北免報到，請審慎思考。

二、臺北、新北專業群科特色招生

1. 臺北市專業群科甄選入學

網路填寫並列印報名表：3/6(一)開始

校內收件時間：3/6(一)~3/9(四) 12:30前

術科測驗：4/23(日)

2. 新北市專業群科甄選入學

第一階段~書面審查[報名表+生涯發展規劃書+相關競賽證明]

網路填寫並列印報名表：2/14(二)開始

校內收件時間：2/14(二)~3/3(五) 12:30前

第二階段~術科測驗4/22(六)

三、科學班 (分北中南三區)

報名與資格審查



公告資格審查結果
(含直接入班名單公告)



科學能力檢定



實驗實作



公告成績與放榜

1. 北區：建中、北一女、師大附中、武陵、竹科實中
2. 適合具科學、數理資優性向的同學，請自行上網下載簡章並留意自行報名時間[2/16(四)~3/2(四)]。
3. 分兩階段測驗，先報名「3/11(六)科學能力檢定」，通過者再參加「實驗實作」篩選。

四、國中教育會考

1. 應屆畢業生全體參加，測驗時間5/20(六)~5/21(日)
2. 變更就學區校內收件時間4/28(五)~5/2(二)
3. 4/14(五)發放會考准考證
4. 6/9(五)上網查成績
5. 6/12(一)發放會考成績單
6. 注意事項：
 - 考生休息區及考場教室約 7:00 開放，兩天考試時間均為 8:20 開始，測驗正式開始 20 分鐘後，不得入場。(但英聽開始播放後即不能入場)。
 - 准考證發放後至考試前無法補發，補發准考證請攜帶 2 吋照片 2 張 (與報名會考時同樣的照片) 及身分證件當天至「考場試務中心」辦理。

五、五專優先免試入學

1. 5/15(一)起至教務處註冊組列印**五專優免積分證明單**，帶回給家長簽名，浮貼在報名表背面。
 2. 校內收件時間：**5/23(二)12:30前**
繳交紙本報名表(將積分證明、相關競賽證明貼於報名表背面)
★相關競賽證明請詳閱簡章並提早準備
 3. 5/30(二)~6/6(二)登記志願系統操作練習
 4. 6/8(四)~6/12(一)正式網路登記志願
- PS：選填志願結束，需要看到『**您已完成網路選填登記志願**』
可列印志願表，但志願表不用交給學校，當備份即可。

六、臺北市優先免試入學(第一類)

1. **第一類學校為私立高中職，會考結束即開始報名，不計會考成績，若報名人數超過招生人數，以現場抽籤決定。**
2. **5/22(一)9時起志願選填**
列印時請使用**雷射印表機**，列印志願表後，選填系統將會自動封鎖，**不能再更改志願**，所以列印前，請再想一想，或者可先列印志願表的**草稿**，確認無誤後才列印正式志願表。
3. **5/23(二)12:30報名表收件截止**



臺北市112學年度第一類優免學校

私立學校

- 強恕高中、滬江高中、大誠高中、東方工商、喬治工商、開平餐飲、稻江護家、開南高中、稻江高商、惇敘工商

進修部(學校)

- 東方工商、喬治工商、強恕高中、大誠高中、稻江高商、稻江護家、南華高中、志仁高中

詳細內容以簡章為準



六、臺北市優先免試入學(第二類)

1. 第二類學校開放公立高中職(部分學校不參加)，會考成績放榜後開始報名
2. 6/5(一)8時起志願選填
列印時請使用雷射印表機，列印志願表後，選填系統將會自動封鎖，不能再更改志願，所以列印前，請再想一想，或者可先列印志願表的草稿，確認無誤後才列印正式志願表。
3. 6/12(一)12:30報名表收件截止(以班為單位收報名表)
5. 比照免試入學參考志願序、多元學習表現、國中會考積分

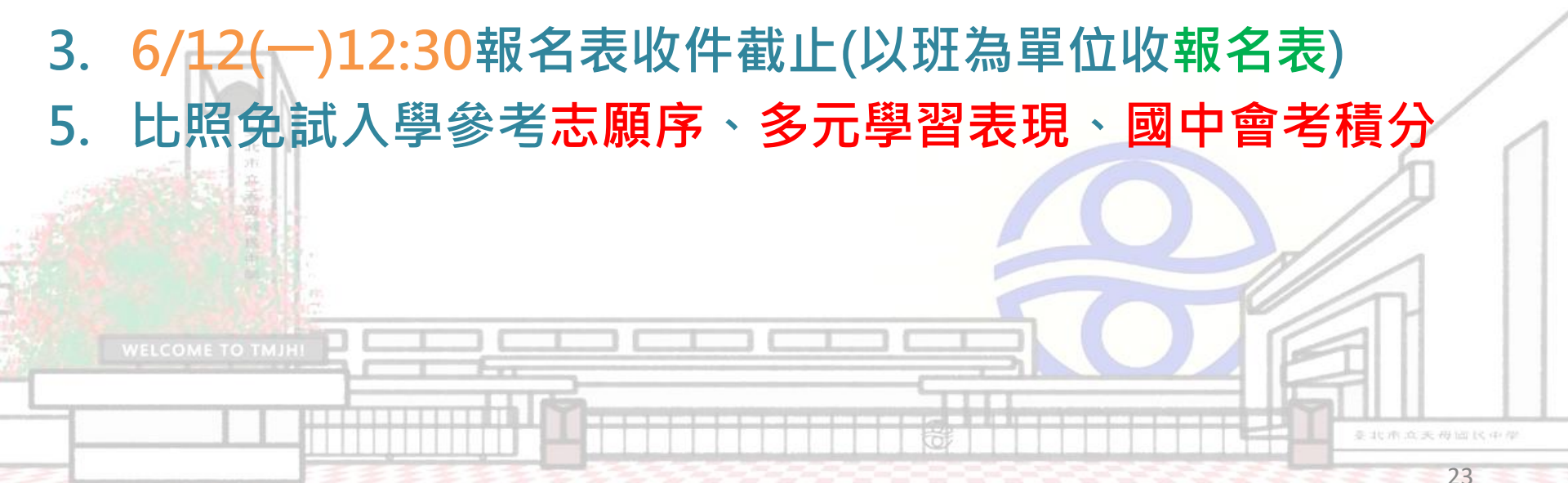

臺北市112學年度**第二類**優免學校

公立學校

- 西松高中、中崙高中、永春高中、和平高中、大直高中、明倫高中、成淵高中、華江高中、大理高中、景美女中、萬芳高中、南港高中、育成高中、內湖高中、麗山高中、南湖高中、陽明高中、百齡高中、復興高中、中正高中、松山家商、松山工農、大安高工、木柵高工、南港高工、內湖高工、士林高商

- **未參與辦理學校：**

大同高中、中山女高、北一女中、成功高中、松山高中、建國中學、
國立學校（師大附中、政大附中）

詳細內容以簡章為準



臺北市112學年度**第二類**優免學校

私立學校

- 金甌女中、大同高中
靜修高中、文德女中
達人女中、衛理女中
華興中學、景文高中
泰北高中、幼華高中
協和祐德高中、育達高中

公立進修部

- 大安高工、士林高商

詳細內容以簡章為準



第一類優免的正式報名表(參考)

臺北市109學年度高級中等學校優先免試入學

【第一類優免】報名志願表(A0-1)

檢核碼：  992A0E79A22D3129		原就讀國中	000000示範國中	列印時間：							
學生姓名	王○○	班級	01	性別	01	身分證統一編號	A123456789	父母(或監護人)	電話：87654321	身分別	一般生
生日	93.1.1	座號	01	男				手機：0912345678	報名費	100元	
選填學校	11401臺北市私立育達高級商業家事職業學校										
學生簽名						承辦人簽章					
父母雙方(或監護人)簽名						教務主任簽章					
1. 上述資料確 2. (或單字)。											

學生基本資料若有錯誤，**不可**自行手動更改，請聯絡註冊組長。若志願表中有更改任何資料將無法報名。

正式報名表有檢核碼喔!!

同學繳件時請注意，**不要**把草稿交給學校了。

特殊身分學生報名證明文件黏貼表

111 臺北市優先免試入學

附表一-3 臺北市 111 學年度高級中等學校優先免試入學特殊身分學生報名證明文件黏貼表

學生姓名	身分證 統一編號										
原就讀國中	原就讀國中 班級座號	_____班_____號									
特殊身分學生 身分別	<input type="checkbox"/> 1.身心障礙生 <input type="checkbox"/> 2.原住民生（未具族語認證） <input type="checkbox"/> 3.原住民生（具族語認證） <input type="checkbox"/> 4.僑生		<input type="checkbox"/> 5.蒙藏生 <input type="checkbox"/> 6.政府派赴國外工作人員子女 <input type="checkbox"/> 7.境外優秀科學技術人才子女 <input type="checkbox"/> 8.退伍軍人								
報名類別	<input type="checkbox"/> 第一類優免		<input type="checkbox"/> 第二類優免								
選填學校	<input type="text"/> <input type="text"/> <input type="text"/> <input type="text"/> <input type="text"/> <input type="text"/> _____ 請依 A0-1 或 A0-2 報名志願表「選填學校」欄位格式填入 6 碼學校代碼及學校全銜										
承辦人 簽章	教務主任 簽章										

【備註】

1. 特殊身分學生的身分認證，悉依法規條文及優先免試入學招生簡章規定辦理。
2. 請影印各項證明文件之正面與反面，並黏貼在下面空白處，
3. 請用螢光筆於證件影印本上，標記出報名學生姓名、證明文
4. 身心障礙生、原住民生、僑生、蒙藏生、政府派赴國外工作人員子女、境外優秀科學技術人才子女、退伍軍人，若具有兩種以上特殊身分者，應自行擇一繳驗該項證明文件，審驗合格後，以該身分為升學優待依據。
5. 本表由原就讀國中審核完畢後，請加蓋「與正本相符」及審核人員職名章。

證明文件請貼在下面空白處

1. 有特殊身分的同學，務必填寫及繳交這份資料，未交則會喪失加分的資格，損失相關權益請同學自負。
2. 影本的資料，請先至註冊組核章，否則會被視為無效的證件。請不要貼正本，因為報名的資料收件後不會歸還。

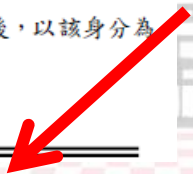

七、五專聯合免試入學

1. 6/7起至教務處註冊組列印**五專超額比序積分證明單**，並帶回給家長簽名，浮貼在報名表背面。
2. 校內收件時間：**6/17(四)~6/23(一)12:30前**
繳交紙本報名表(將積分證明、相關競賽證明貼於背面)
★相關競賽證明請詳閱簡章並提早準備
3. **志願學校**填於紙本報名表正面

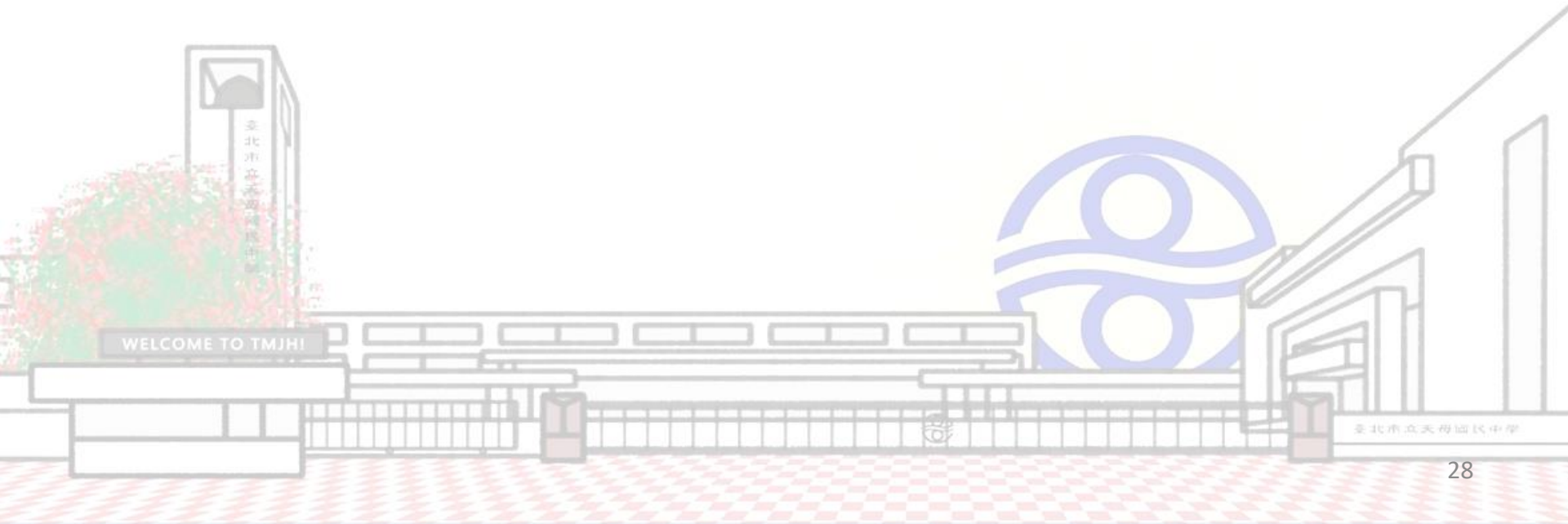

優免與聯免比較

優先免試

- ✓ 五專優先免試入學之免試就學區為**全國一區**。
- ✓ 可依志向網路**選填**30個校科(組)為**志願**，經由招生委員會以電腦**統一分發**。

選系

全國不分區
可填30個志願

選校

該校所有招生
科組皆可撕榜。

聯合免試

- ✓ 全國一區，分北、中、南三個招生委員會辦理。學生可分別向北、中、南區聯合免試入學招生委員會報名，但**各區**限選擇**一所五專招生學校**申請。
- ✓ **現場登記分發報到**。

優免與聯免比較 (報名表正面)

※國中報名序號 (免試生請勿填寫)		※免試編號 (請勿填寫)	
姓名	性別 <input type="checkbox"/> 男 <input type="checkbox"/> 女	國民身分證正面影印本黏貼處 (請實貼)	
<input type="checkbox"/> 大陸長期探親子女(僅限大陸長期探親子女均通,並須具居留證或入出境許可證統一編號)		身分證統一編號	
<input type="checkbox"/> 在臺已具有合法居留身分之外國學生(須具居留證或入出境許可證統一編號)		出生 民國 年 月 日 就讀國中 <input type="checkbox"/> 應屆畢業	
通訊地址		通訊地址	
<input type="checkbox"/> 已報考II <input type="checkbox"/> 未報考II		比序項	
多元學習表現	競賽	複核	
技藝優良	服務學習	複核	
弱勢身分	體適能	複核	
均衡學習	國民中學學生個人成績證明單	<input type="checkbox"/>	<input type="checkbox"/> 21

優先免試

先交報名表

再上網填志願

報名及填表注意事項：

- 證明文件類別欄位請務必勾選，若證明文件係由免試生自行提供，請勾選「浮貼證明文件」並將證明文件黏貼於本表背面「積分證明單浮貼處」，若免試生就讀國中提供加蓋學校戳章的比序項目積分證明單，則請勾選「國中學校證明單」並將證明單釘於報名表後。
- 免試生僅需自行提供就讀國中出具比序項目積分證明單中未出具之積分項目證明文件。
- ※欄位由國中報名學校或招生委員會填寫，其餘欄位請免試生親自正確詳實填寫。
- 免試生完成報名作業時，已詳閱簡章第 6 頁有關本會對於免試生個人資料使用範圍、目的、對象及使用期間等相關規範，並同意本委員會進行向國立臺灣師範大學心理與教育測驗研究發展中心索取國中教育會考成績，並進行後續處理。
- 免試生完成報名作業時，已詳閱簡章中提供之「112 學年度五專入學專用優先免試入學超額比序項目積分證明單」內各項積分登載正確，及所檢附之國中學校積分證明單及各項證明文件皆已符合簡章所列規定。
- 免試生完成報名作業時，已詳閱簡章第 16 頁有關網路選填登記志願之相關規定，同意遵守在家長(監護人)陪同下，於規定時間內共同完成網路選填登記志願並確定送出。

※國中報名序號	招生學校名稱	代碼	※報名編號 (請勿填寫)
姓名	<input type="checkbox"/> 大陸長期探親子女(僅限大陸長期探親子女均通,並須具居留證或入出境許可證統一編號)	身分證統一編號	清晰 影印本或 本 影印本或
出生 民國 年 月 日	就讀國中	<input type="checkbox"/> 應屆畢業生: 通訊地址	<h2 style="margin: 0;">聯合免試</h2> <h2 style="margin: 0;">各區限選一所</h2> <h2 style="margin: 0;">同一天撕榜</h2>
<input type="checkbox"/> 已報考109年國中教 <input type="checkbox"/> 未報考109年國中教	比序項目	複核	
多元學習表現	競賽	複核	
日常生活表現	國民中學學生個人成績證明單	<input type="checkbox"/>	<input type="checkbox"/> 4
體適能	體適能檢測站成績證明或體適能檢測網路護照成績證明	<input type="checkbox"/>	<input type="checkbox"/> 6
技藝優良	技藝教育課程成績證明	<input type="checkbox"/>	<input type="checkbox"/> 3
弱勢身分	低收入戶、中低收入戶、直系血親尊親屬支領失業給付或特殊境遇家庭證明	<input type="checkbox"/>	<input type="checkbox"/> 2
均衡學習	國民中學學生個人成績證明單	<input type="checkbox"/>	<input type="checkbox"/> 6
適性輔導	加蓋國中學校戳章之國中學生生涯輔導紀錄冊冊生涯發展規劃書影印本	<input type="checkbox"/>	<input type="checkbox"/> 3
其他	招生學校自訂採計積分項目證明文件	<input type="checkbox"/>	<input type="checkbox"/> 5

報名及填表注意事項：

- 證明文件類別欄位請務必勾選，若證明文件係由免試生自行提供，請勾選「浮貼證明文件」並將證明文件黏貼於本表背面「積分證明單浮貼處」，若免試生就讀國中提供加蓋學校戳章的比序項目積分證明單，則請勾選「國中學校證明單」並將證明單釘於報名表後。
- 考生僅需自行提供就讀國中出具比序項目積分證明單中未出具之積分項目證明文件。
- ※欄位由國中報名學校或招生委員會填寫，其餘欄位請免試生親自正確詳實填寫。
- 招生學校名稱與招生學校代碼不一致時，以招生學校名稱為準。
- 免試生完成報名作業時，已詳閱簡章第 9 頁有關本會對於免試生個人資料使用範圍、目的、對象及使用期間等相關規範，並同意本會進行向國立臺灣師範大學心理與教育測驗研究發展中心索取會考成績，並進行後續處理。
- 免試生完成報名作業時，已詳閱簡章中提供之「109 學年度五專入學專用聯合免試入學超額比序項目積分證明單」內各項積分登載正確，及所檢附之國中學校積分證明單及各項證明文件皆已符合簡章所列規定。

五專免試入學報名表-背面

隨報名表附上下列文件共 件：

- (1) 報名費繳款證明文件影印本 (參加國中集體報名者由學校統一繳納)
- (2) 學歷或同等學力證明文件影印本 (參加國中集體報名者免繳)
- (3) 低收入戶證明、中低收入戶證明、直系血親尊親屬支領失業給付之子女證明、特殊境遇家庭子女證明(擇一繳附)
- (4) 109學年度五專入學專用聯合免試入學超額比序項目積分證明單正本
- (5) 大陸長期探親子女之相關證明文件及影印本
- (6) 其他
- (7) 其他
- (8) 其他

註：免試生報名之各項證明資料請影印浮貼於本黏貼表規定處，若項目不敷使用請自行註明並向下黏貼。

(1) 報名費繳款證明文件影印本 (如為郵政匯票正本請勿黏貼，以固定夾夾於報名表首頁)	浮.....貼.....處.....
(2) 學歷或同等學力證明文件影印本	浮.....貼.....處.....
(3) 低收入戶、中低收入戶、直系血親尊親屬支領失業給付或特殊境遇家庭子女證明影印本	浮.....貼.....處.....
(4) 109學年度五專入學專用聯合免試入學超額比序項目積分證明單正本	浮.....貼.....處.....
(5) 大陸長期探親子女之相關證明文件及影印本	浮.....貼.....處.....
(6) 其他	浮.....貼.....處.....
(7) 其他	浮.....貼.....處.....
(8) 其他	浮.....貼.....處.....

1. 積分證明單黏貼處。
2. 所有的證明文件(影本)，都貼在報名表背面。
3. 請攜帶正本至註冊組核對。
4. 獎項請在上方欄位註明清楚，獎狀影本，請依書寫順序貼在下方“其他”欄位。



優免與聯免比較(積分證明單)

就讀國中：信義國中

班級：9年1班

姓名：陳筱玲

就讀國中代碼：323505

身分證統一編號：A234567890

優先免試

比序項目		單項積分	比序項目積分
多元學習表現	競賽	7	15
	服務學習	15	
技藝優良	技藝教育課程平均總成績 <u>85</u> 分	2.5	2.5
弱勢身分	具 <u>低收入戶子女</u> 身分	3	3
均衡學習	健康與體育 5 學期平均成績 <u>90</u> 分 藝術 (或藝術與人文) 5 學期平均成績 <u>88</u> 分 綜合活動 5 學期平均成績 <u>75</u> 分 科技 5 學期平均成績 <u>58</u> 分	21	21
合計			41.5

教務處

就讀國中學校戳章：

就讀國中：信義國中

班級：9年3班

姓名：陳筱玲

就讀國中代碼：323505

身分證統一編號：A234567890

聯合免試

比序項目		單項積分	比序項目積分
多元學習表現	競賽	7	16
	服務學習	7	
	日常生活表現評量	4	
	體適能	6	
技藝優良	技藝教育課程平均總成績 <u>92</u> 分	3	3
弱勢身分	具 <u>中低收入戶子女</u> 身分	2	2
均衡學習	健康與體育 5 學期平均成績 <u>90</u> 分 藝術 (或藝術與人文) 5 學期平均成績 <u>88</u> 分 綜合活動 5 學期平均成績 <u>75</u> 分 科技 5 學期平均成績 <u>58</u> 分	6	6
適性輔導	國中學生生涯輔導紀錄手冊「生涯發展規劃書」中 家長意見 <u>勾選</u> 五專 導師意見 <u>勾選</u> 五專 輔導教師意見 <u>勾選</u> 五專	3	3
合計			30

教務處

就讀國中學校戳章：

五專積分證明單

就讀國中：信義國中

就讀國中代碼：323505

班級：9年5班

姓名：胡凱妹

身分證統一編號：A234567888

比序項目	積分核算說明	單項積分	比序項目積分
多元學習表現	競賽 2019年臺灣國際科學展覽會(電腦科學與資訊工程科)3等獎(國際性競賽) 108學年度全國學生美術比賽(國中組)書法類優等(全國競賽) 新北市108學年度學生音樂比賽(團體B組)弦樂合奏特優(區域及縣市競賽)	7	16
	服務學習 擔任班級幹部、小老師或社團幹部滿 0 學期。 參加校內服務學習課程及活動，或於校外參加志工服務或社區服務滿 79 小時。	7	
	日常生活表現評量 累計嘉獎 11 次，小功 1 次，大功 0 次， 警告 2 次，小過 0 次，大過 0 次。	4	
	體適能 肌耐力 <u>達</u> 門檻標準 柔軟度 <u>達</u> 門檻標準 瞬發力 <u>達</u> 門檻標準 心肺耐力 <u>未達</u> 門檻標準	6	
技藝優良	技藝教育課程平均總成績 _____ 分	-	-
弱勢身分	具 <u>低收入戶子女</u> 身分	2	2
均衡學習	健康與體育 5 學期平均成績 <u>88</u> 分 藝術與人文 5 學期平均成績 <u>85</u> 分 綜合活動 5 學期平均成績 <u>78</u> 分	6	6
適性輔導	國中學生生涯輔導紀錄手冊「生涯發展規劃書」中 家長意見 <u>未勾選</u> 五專 導師意見 <u>勾選</u> 五專 輔導教師意見 <u>勾選</u> 五專	2	2
合計			26

1. 競賽欄位有的同學是空白的，但因得獎的項目有些是可以加分的，所以報名時，請將獎狀影本貼在報名表的第二面。
2. 五專聯免適性輔導：請家長，導師，輔導教師一定要勾選；有勾選才會加分。
3. 請事先至註冊組列印後回家給家長簽名。

就讀國中學校戳章：



家長簽名：

八、師附、中正、西松、海大特色招生

1. 師大附中-資訊科學特色班、
中正高中-國際移動力課程實驗班、國際移動力課程實驗班
西松高中-國際文憑IBDP實驗班、
海洋大學-海洋科技人才培育實驗班
2. 報名時間：6/19(一)8時~6/21(三)12時
3. 自行網路報名後，再至**現場繳件**，才完成報名。
4. 考試時間：6/25(日)
5. 成績查詢：6/26(一)
6. 志願選填：6/27(二)12:00至6/28(三)12:00
7. **配合基北區免試入學校內繳件時間：6/28(三)**

免試入學&特色招生 一次分發到位

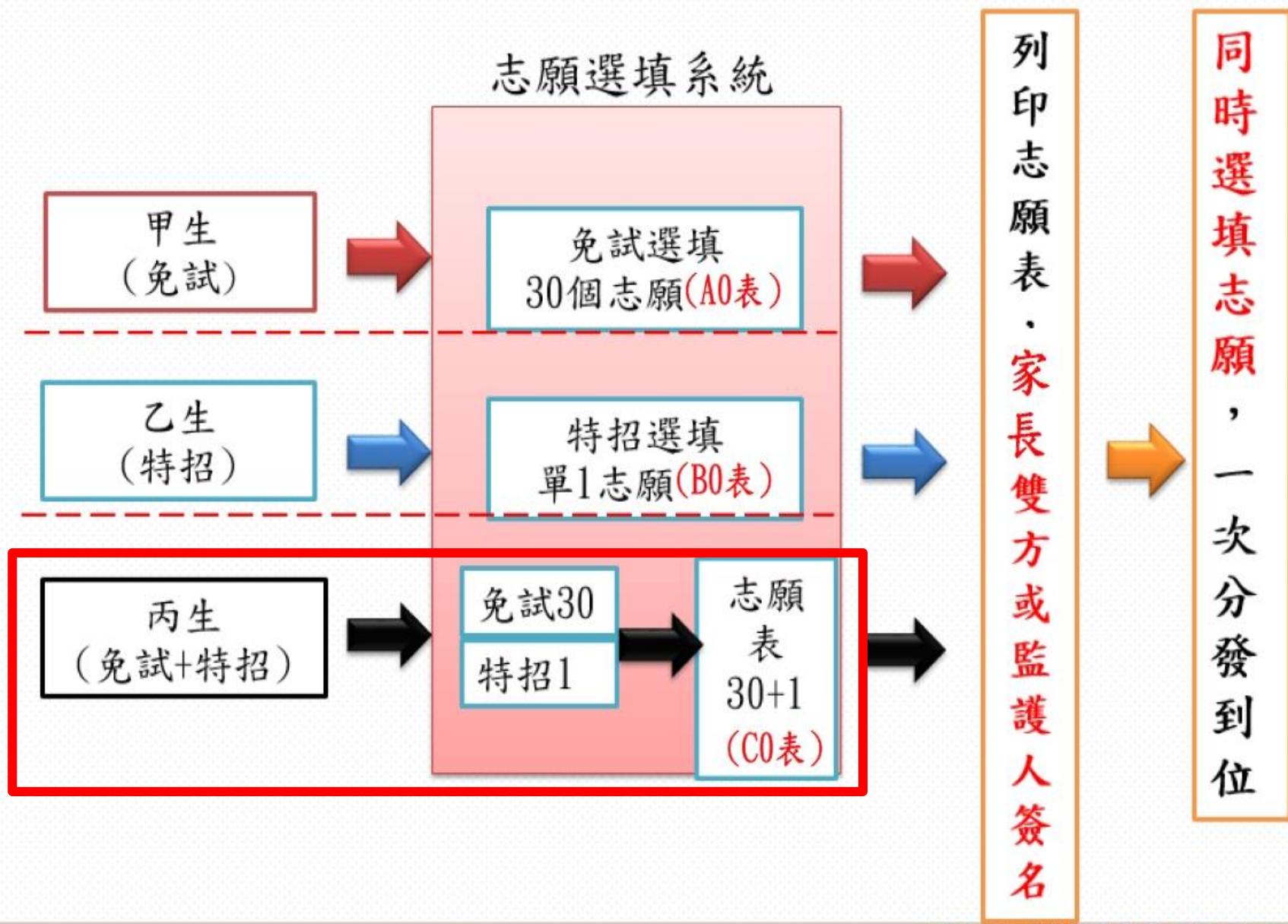

免試入學&特色招生 一次分發到位

丙生參加考試特招，也參加基北免試

若其報考中正高中特招班（相較於「中正免」想讀「中正特」）

則丙生原免試的志願總數及志願序不變

「中正免」以插入法加入變成 30+1 個志願

1	2	3	4	5	6	7	8	9	10	11	12	13	14	15	16	17	18	19	20	21	22	23	24	25	26	27	28	29	30	
A	B	C	中正特招	D	E	F	G	H	I	J	K	L	M	N	O	P	Q	R	S	T	U	V	W	X	Y	Z	☆	★	△	◇
校免	校免	校免		校免	校免	校免	校免	校免	校免	校免	校免	校免	校免	校免	校免	校免	校免	校免	校免	校免	校免	校免	校免	校免	校免	校免	校免	校免	校免	校免

丙生報名免試入學+特色招生

（免試選填30+特招單1→30+1）

報名系統自動合稱一張志願表，請家長雙方或監護人簽名

丙生想
將中正特招
放第3-4志願
之間

特招志願卡選填方式：此例為：中正高中特招班置於丙生的免試志願表第「3」志願之後，且該特招志願不計列於免試的志願數，也就是特招的志願沒有採計志願序積分

九、基北區高中、高職免試入學

1. 6/9 (五) 8時可上網查詢會考成績

2. 6/21 (三) 中午12:00起~6/28 (三) 中午12:00止：

基北免網站開放查詢個人序位並開始正式選填志願

個別序位查詢服務
106 學年度 基北區 學生免試入學超額比序 (不含志願序) 之個別序位區間查詢服務

開放時間: 106/6/22 12:00:00 - 106/6/29 12:00:00

學生: _____ 身分證字號: _____ 准考證號: _____
多元學習表現積分: 36
會考總分: 國: B+(4) 數: B+(4) 英: A+(7) 社: A+(7) 自: A(5)
寫作測驗積分: 5級分(0.8)
會考總積分: 27.8

免試入學超額比序 (不含志願序) 個別序位之比率及累積人數區間
個別序位 (不分性別) 區間落在: 15.62 % (8496人) ~ 15.92 % (8667人)
男生的個別序位區間落在: 4541人 ~ 4640人

備註:

1. 本區超額比序項目之分配及比序順次，以計算本區學生之整體、男生及女生表現，由前至後排序。本序位之計算係以報名免試入學的學生人數為主，已扣除經各入學管道錄取報到者(如科學班、直升入學、專業群科甄選入學、國中技藝技能優良學生甄審入學、產業特殊需求類科優先入學、實用技能學程、學習區完全免試入學、優先免試入學)錄取且報到者。
2. 本服務資訊僅供個人進行志願選填參考，任何

- 基北免全部人數的排序區間 0.3%的範圍級距公布
- 男生或女生的排序區間

- ★可累計各高中職錄取人數來推估選填的志願
- ★本校於六月舉辦免試入學志願選填分析講座，歡迎踴躍參與，若有落點及志願序的相關問題可現場提問

免試入學模擬志願選填

第一次模擬志願選填(輔導老師已帶領所有學生完成)

12/26(一)上午8時~1/13(五)中午12時

第二次模擬志願選填(學生及家長在家自行完成)

3/28(二)上午8時~4/12(三)中午12時

第三次模擬志願選填(所填志願會留存至正式志願選填)

6/12(一)上午8時~6/20(二)中午12時

正式志願選填：

6/21(三)中午12時~6/29(四)中午12時

~特別注意~校內收件6/28(三)上午
不能提早繳交&逾時不候

九、基北區高中、高職免試入學

特別注意：

- 選填志願結束，請一併列印報名表。
- 列印正式報名表前，可以先列印報名表的草稿檢查，確認無誤後，才列印正式報名表。
- 報名表請使用**雷射印表機**及**白色影印紙**列印，若家中沒有雷射印表機可至教務處或輔導室列印。
- 報名表印好，請**同學**及**家長**簽名(家長雙方都要簽名)；簽名時，請用原子筆，字跡工整且簽**中文全名**。

★報名表簽名示例★

若家長一方因故無法簽名，請另一家長簽名兩次，並**務必註明原因**：單親、單一監護、出差、出國.....

若由親戚主責照顧：原欄位以蓋監護人雙方私章替代，代簽者則於原欄位下方簽名兩次，並註明原因(勿寫「代」)

若未依規定簽名，導致升學報名權益受影響者，後果自行負責。

情況	志願報名表合格簽名樣式			
無	監護人雙方簽名	陳●●	林▲▲	學生：陳■
單親	監護人雙方簽名	陳●●	陳●●(單親)	父：陳●●
單一監護	監護人雙方簽名	林▲▲	林▲▲(單一監護)	母：林▲▲
母親出國	監護人雙方簽名	陳●●	陳●●(出國)	
父親出差	監護人雙方簽名	林▲▲	林▲▲(出差)	親戚：王★★
父母皆出國	監護人雙方簽名	<div style="border: 1px solid red; padding: 2px; display: inline-block;">父親私章</div> (出國) 王★★	<div style="border: 1px solid red; padding: 2px; display: inline-block;">母親私章</div> (出國) 王★★	

九、基北區高中、高職免試入學

特別注意：

- 列印報名表後，選填系統會自動封鎖，不能再更改志願，所以列印前，謹慎思考，再次檢查，確定無誤後再列印。
- 6/28(三)上午(畢業後，務必記得自行返校交件)
繳交基北區免試入學正式報名表(含特招志願)及報名費230元
到校才列印正式報名表者，則需家長陪同現場簽名
- 6/29(四) 12:00基北免選填志願截止，系統關閉。
- 7/11(二) 11:00基北免及特招放榜
PS：請同學自行至基北區免試入學網站查詢(免返校)
- 7/14(五) 上午9:00-11:00自行前往錄取高中職報到

基北區免試入學正式報名表

109 學年度基北區高級中等學校免試入學 報名志願表 (A0)

檢核碼： 檢核碼	畢業國中	序號： 列印時間：				
學生姓名	班級	性別	身分證統一編號	家長 (或監護人)	電話：	身分別
生日	座號	會考准考證	會考成績	手機：	報名費	
均衡學習	服務學習	國文	數學	英語	會考等級加標示	記點
多元學習表現積分	積分	積分	積分			
序	積分	選擇學校	總積分	學制或科別		
志願顯示區塊						
學生簽名	簽名區	國中承辦人簽章(集體報名)				
父母雙方(或監護人)簽名		國中教務主任簽章(集體報名)				

左邊格式為正式的報名表，編號
A0：表示只有報名**基北免**
B0：表示只有報名**特招**
C0：表示**基北免**+**特招**皆有報名

以上三種報表，志願選完後，列印時
會自動產出，同學不用選擇。

特招志願**不佔**免試的30個
名額，且放在第幾志願的後
面，全部由同學自己決定。
特招志願的序號會印「**特**」
作區別。

※上述頁碼確無錯誤，特此證明。※請使用黑白雷射印表機列印，以免發生條碼無法讀取之情況。

特殊身分學生報名證明文件黏貼表

附表五 109 學年度基北區高級中等學校免試入學特殊身分學生報名證明文件黏貼表

學生姓名		身分證 統一編號									
畢業國中		畢業學年度	<input type="checkbox"/> 應屆 (_____ 班 _____ 號) <input type="checkbox"/> 非應屆 (_____ 學年度)								
特殊身分學生 身分別	<input type="checkbox"/> 1.身心障礙生 <input type="checkbox"/> 2.原住民生 (未具語言認證) <input type="checkbox"/> 3.原住民生 (具語言認證) <input type="checkbox"/> 4.僑生 <input type="checkbox"/> 5.蒙藏生 <input type="checkbox"/> 6.政府派外工作人員子女 <input type="checkbox"/> 7.境外優秀科學技術人才子女 <input type="checkbox"/> 8.退伍軍人										
承辦人 簽章		教務主任 簽章									

若有特殊身份同學，務必填寫及繳交。

【備註】

1. 特殊身分學生的身分認證，悉依法規條文及免試入學招生簡章規定辦理。
2. 請影印各項證明文件之正面與反面，並黏貼在下面空白處，特別注意各項證明文件之有效期限。
3. 請用螢光筆於證件影印本上，標記出報名學生姓名、證明文件之有效期限、障礙類別，以便查驗。
4. 身心障礙生、原住民生、僑生、蒙藏生、政府派赴國外工作人員子女、境外優秀科學技術人才子女、退伍軍人，若具有兩種以上特殊身分者，應自行擇一繳驗該項證明文件，審驗合格後，以該身分為升學優待依據。
5. 國內應屆畢業學生（包含變更就學區學生）由原就讀國中審核完畢後，請加蓋「與正本相符」及審核人員職名章。

證明文件請貼在下面空白處

證件影本黏貼處



☆升學報名重要提醒：

1. 若想詢問**升學報名相關**問題，
請洽註冊組，02-28754864分機#222、#221。
2. 若想**了解多元入學管道及孩子適合的升學方式**，
請洽各班輔導老師，02-28754864分機#612、#613；

報名前瞭解清楚、填表時需謹慎

印表前再檢查一次、印表後影印備份再繳件！

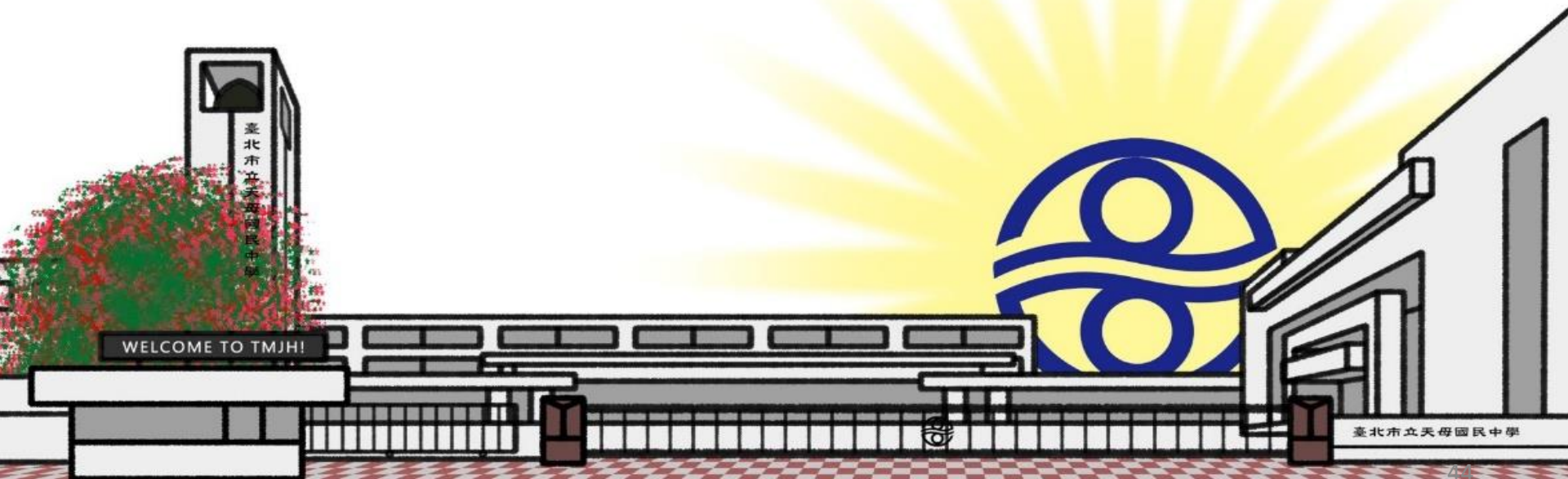

點亮夢想 · 創造未來

預祝 每位同學順利進入
自己心中的第一志願
天母國中和你一起加油

