

天母國中109年升學報名說明

日期：109年5月20、21日

註冊組

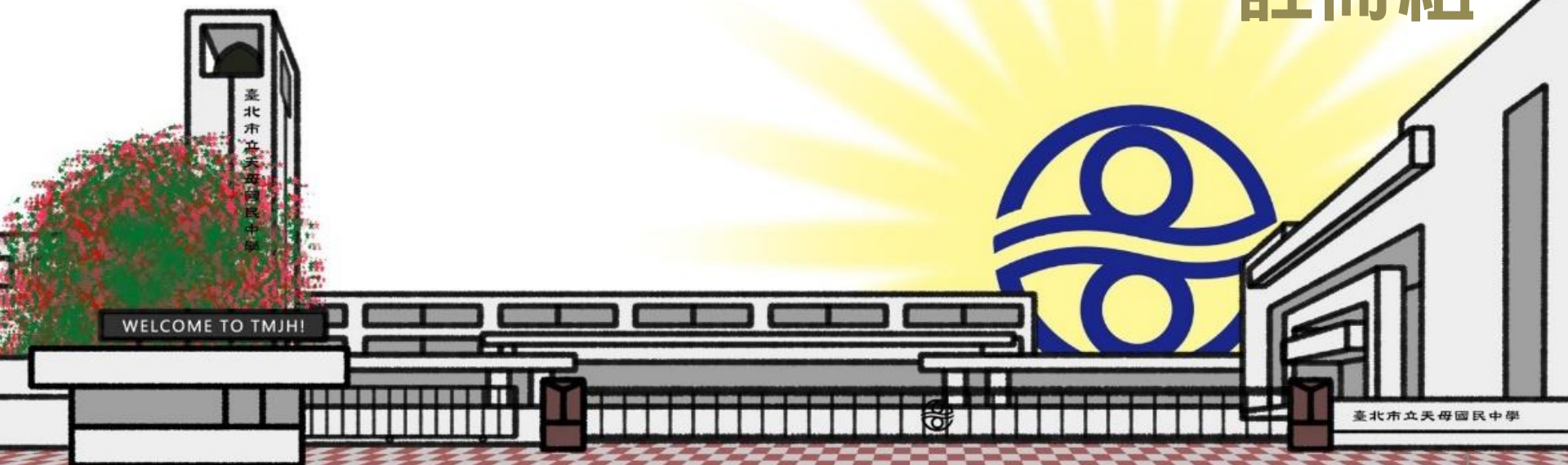

先給自己一個掌聲鼓勵



關於升學報名~你準備好了嗎？



ARE YOU READY?

WELCOME TO TMJHI

關於升學報名~你準備好了嗎？

1. 學生應主動了解自己的升學規畫，可與父母充分溝通討論，共同做出決定。
2. 報名前應詳細閱讀升學管道簡章。
3. 升學報名事項請洽**教務處-註冊組**。
4. 升學管道諮詢請洽**各班輔導老師**。



會考後升學管道報名

- 一、藝才班甄選入學
- 二、五專優先免試入學
- 三、臺北市優先免試入學
- 四、五專聯合免試入學
- 五、師大附中、政大附中、麗山高中特招
- 六、基北區高中、高職免試入學

WELCOME TO TMJHI

臺北市立天母國民中學

★重要提醒★

1. 應屆畢業生一律參加國中的校內報名無法個報。例外：
科學班、五專聯免、獨招、特招
2. 請同學留意校內報名收件日期。
3. 簡章中的報名時間是學校到負責招生的高中職繳交資料的時間。
4. 報名表請使用雷射印表機(因為條碼需要清楚列印)及白色影印紙列印，若家中沒有雷射印表機可至教務處或輔導室列印。
5. 報名表印好，請同學及家長簽名(家長雙方都要簽名)；簽名時請使用原子筆，字跡工整且簽中文全名。



★報名表簽名示例★

4. 升學報名表家長及學生簽名，要簽中文全名、不能用鉛筆、不可簽單字、不能以蓋章取代。
5. 若報名表或志願表無法有雙方家長簽名，該怎麼辦？

情況 (1)：若家長一方因故無法簽名。

請另一方家長簽名兩次(不要寫「代」)，並註明原因：單親、單一監護、出差、出國、歿

情況 (2)：若由親戚主責照顧。

原欄位以蓋父母雙方私章替代，代簽者則於原欄位下方簽名兩次，並註明原因(不要寫「代」)

範例：(學生陳◆◆，父陳●●，母林▲▲，親戚王★★)

情況	志願報名表合格樣式，請依個別情況註明，請勿寫「代」		
無	父母雙方簽名	陳●●	林▲▲
單親	父母雙方簽名	陳●●	陳●●(單親)
單一監護	父母雙方簽名	林▲▲	林▲▲(單一監護)
母親出國	父母雙方簽名	陳●●	陳●●(出國)
父親歿	父母雙方簽名	林▲▲	林▲▲(歿)
父母出國	父母雙方簽名	<div>父親私章</div> (出國) 王★★	<div>母親私章</div> (出國) 王★★

★重要提醒★

5. 列印正式報名表後，選填系統會自動封鎖，不能再更改志願，所以列印前，謹慎思考，再檢查一遍，確定無誤後再列印正式報名表。
6. 學生基本資料若有錯誤，不可以自行在正式報名表上更改，請在列印報名表前聯絡註冊組長。若在志願表中手寫更改任何資料將無法報名。
7. 所有影本的證明資料，請先至註冊組核章，否則會被視為無效的證件。請不要貼正本，因為報名的資料收件後不會歸還。

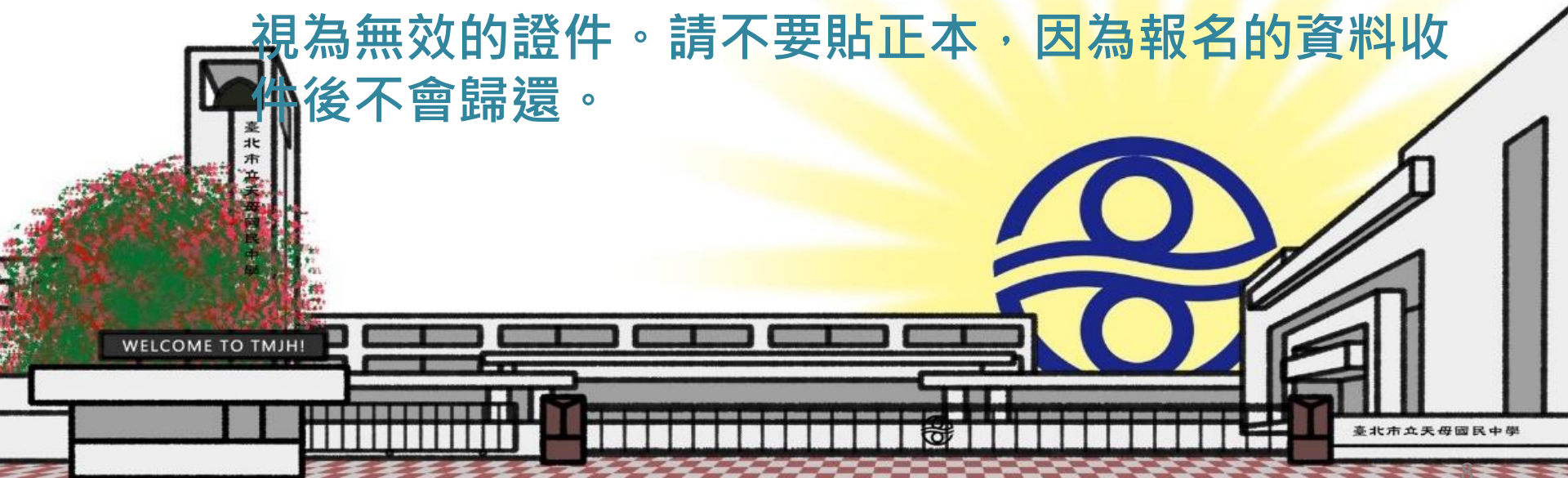

★重要提醒★

8. 已經確定錄取的管道，如果同學不打算去念，要參加之後的升學管道，務必去做**放棄**這個動作，否則將無法報名下一個升學管道。
9. 請同學或家長親自至錄取的高中、職教務處，辦理放棄。
10. 報到時需要準備的資料(例如：**畢業證書及身份證**)，請詳閱網站或簡章上的說明。
11. 同學若無法親自報到，**如須委託**家長或親友**代為報到**，是否需要填委託書或交其他證明，請**詳閱簡章**說明，或直接打電話至高中、職詢問。

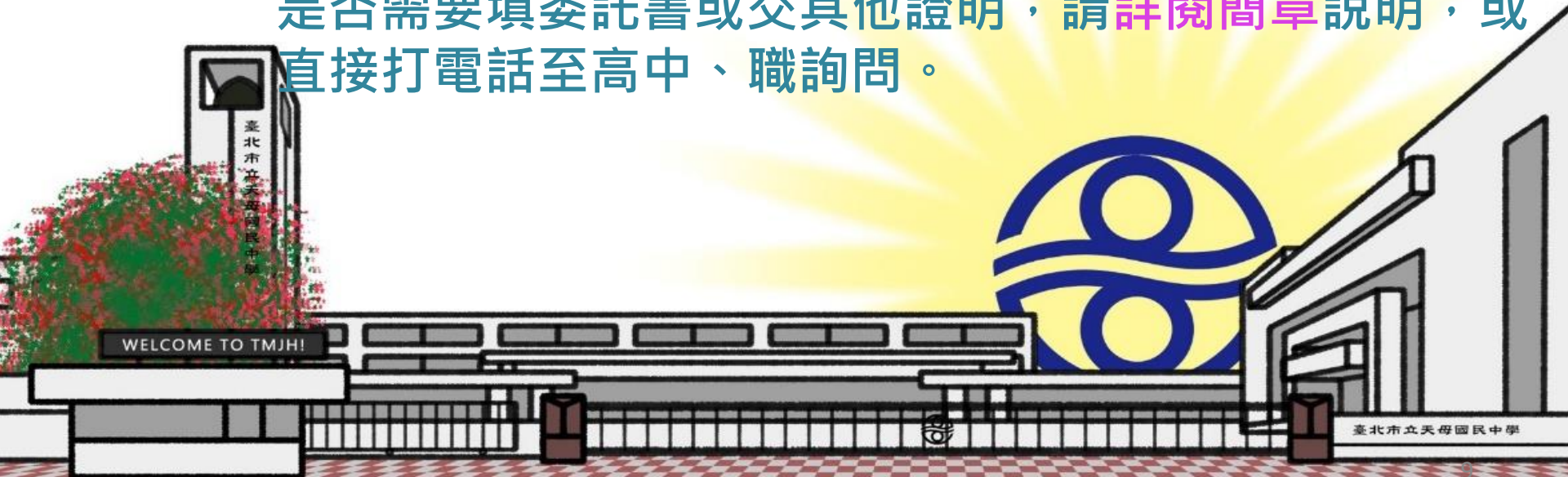

各管道放榜與報到時間，請多元入學時程表及簡章。

臺北市立天母國中 109 年度高中職五專多元入學作業日程一覽表(學生版 20200225 更新)

項目(依大致時間)		報名費	採計成績及門檻	★校內收件時間★	寄發 准考證	測驗日期	寄發成績(通知)單	分發、放榜	報到日期	放棄期限	
藝才班 術科測驗 (北區)	美術	1200 元		2/25(二)16:15 前至教務處繳交報名文件，有關美術班、戲劇班可向段世珍老師詢問	3/16(一)	4/11(六)北市復興高中	4/28(二)寄成績單	5/13(三)寄發藝術才能資賦優異學生鑑定結果通知單			
	戲劇	1700 元				4/18(六)~4/20(一)北市復興高中					
	音樂	2800 元				4/18(六)~4/20(一)北市中正高中		5/13(三)寄發藝術才能資賦優異學生鑑定結果通知單			
	舞蹈	2000 元				4/18(六)桃園市桃園高中		5/13(三)寄發藝術才能資賦優異學生鑑定結果通知單			
藝才班 甄選入學 (北區)	美術	280 元	藝才班術科測驗、國中教育會考	6/9(二)12:30 前收報名文件		5/13(三)~5/29(五) 學校端登錄國中教育會考准考證號碼	6/22(一)寄發甄選入學聯合分發選校登記序號通知單及報到須知 (戲劇班沒有)	7/9(四)09:00 至復興高中現場分發及報到。		7/10(五)16 時前	
	戲劇							正取 7/08(三)09 時 備取 7/10(五)17 時		正取 7/10(五)9-12 時 備取 7/13(一)9-12 時	
	音樂							7/9(四)09:00 至中正高中現場分發及報到。		7/10(五)16 時前	
	舞蹈							7/9(四)09:00 至桃園高中現場分發及報到。		7/10(五)16 時前	
科學班 (建中、附中、北一女)		1/15 簡章公告，詳請上網下載	同學自行個別報名 3/5(四)~3/6(五)			3/14(六)科學班能力檢定	請參閱各校簡章				
臺北市特色招生 專業群科甄選入學		自行上網下載簡章並詳閱規定 要報名的同學請洽教務處註冊組		3/09(一)~3/11(三)12:30 前		4/26(日)術科測驗 地點詳見各招生學校簡章	5/18(一)術科成績	6/10(三)公告放榜	6/11(四)9 時至 12 時前依各校需求完成報到	6/12(五)11 時前	
新北市特色招生專業 群科甄選入學		自行上網下載簡章並詳閱規定 要報名的同學請洽教務處註冊組		2/20(四)~2/27(四)校內收書面審查收件(100 元) 3/25(三)前術科報名(230 元)		4/25(六)術科測驗 地點詳見各招生學校簡章	3/23(一)書審結果 5/11(一)術科成績	正取 6/10(三)09 時 備取 6/12(五)12 時	正取 6/11(四)09-11 時 備取 6/12(五)14-15 時	正取 6/12(五)11 時前 備取 6/12(五)17 時前	
國中教育會考 主辦學校：北市育成高中 (02)2653-0475#514(報名組)		免費			4/10(五)	5/16(六)~5/17(日)	6/5(五)8 時網路查詢 當天領取紙本成績單				
變更就學區申請		需要者請事先聯絡註冊組		4/27(一)~5/1(五)收件							
全國一區 五專優先免試入學		300 元	5/15 起自行至教務處列印五專優先免試證明單	5/21(四)12:30 前教務處報名繳件		5/25(一)~6/02(二) 登記志願系統操作練習	請在 6/4(四)10 時起至 6/9(二)17 時止完成網路志願選擇!!	6/11(四)9 時起	6/15(一)15 時前報到及放棄截止 報到相關資訊請見各校簡章內容		
北市優先免試入學 (第一類)		100 元	若超過招生學校名額，採現場抽籤決定簡務序	5/18(一)9 時起志願選擇 5/20(三)12:30 收件截止 (以班為單位繳交報名表)		4/9(四)8 時至 4/17(五)17 時 系統操作練習		5/25(一)11 時公告 優先報名結果	5/26(二)9~12 時至招生學校登記、抽籤、現場簡務(視同報到)	6/08(一)08-12 時	
北市優先免試入學 (第二類) 主辦學校：北市內湖高中 02-2797-7035#103		100 元	志願序、多元學習表現、國中會考積分	★6/2(二)8 時起選擇志願 ★6/8(一)12:30 收件截止 (以班為單位繳交報名表)				6/12(五)11 時 公告分發序	6/15(一)9~12 時至招生學校登記、現場簡務(視同報到)	6/15(一)13-15 時	
五專聯合免試入學 北區/中區/南區		300 元	6/11 起自行至教務處列印五專聯合免試證明單	6/18(四)~6/22(一)教務處報名繳件		7/3(五)各招生學校寄現場分發報到通知單		7/9(四)至錄取學校現場登記分發報到		7/13(一)15 時前放棄錄取資格申請	
基北區特色招生 考試分發入學 (政附、師附、麗山)		500 元	請參閱簡章	★自行網路報名再自行至現場繳件 6/17(三)8 時~6/19(五)12 時		現場發放	6/21(日)詳見簡章	6/22(一)查詢成績： 請配合基北區免試入學在 6/24(三)12 時前完成網路志願選擇	7/8(三)11 時	7/10(五)9~11 時報到	7/13(一)14 時前放棄錄取資格申請
基北區免試入學 主辦學校：新北海山高中 (02-2951-7475#246)		230 元 自備零錢	志願序、多元學習表現、國中會考積分	★6/17(三)序位查詢、正式志願選擇 ★6/23(二)8-16 時返校繳交報名表 (有含特招志願請於 12 時前繳交)		模擬志願選擇操作練習： 03/30(一)~4/10(五)		7/8(三)11 時	7/10(五)9~11 時報到	7/13(一)14 時前放棄錄取資格申請	

其他各校獨招部份請自行上網查詢，體育班暨重點運動項目招生請洽學務處體育組，詳細資訊以各升學招生及測驗簡章為準，可自行至天母國中首頁『109 年升學簡章』下載。

九年級升學報名相關事項請洽註冊組 02-28754864#220

一、藝才班甄選入學

1. 藝才班：包含美術班、音樂班、舞蹈班、戲劇班
2. 需先完成藝才班的術科測驗，才能參加甄選入學。
3. 報名藝才班也可同時報名基北區高中職免試及五專免試，不會互相抵觸。
4. 報名甄選入學6/9(二)16:15前至教務處繳交甄選入學報名文件
報名文件：報名表(黏貼會考成績單、鑑定結果通知)
6. 6/22(一)12時-16時前報考音樂及美術班同學返校到註冊組領取登記序號通知單及報到須知(最好事先致電詢問寄到了沒)
7. PS：已在藝才班報到的同學，不能再參加7/10(五)基北區高中職免試入學報到。所以撕榜前要想一想，這個學校及科系自己喜歡嗎？以免錯失其他管道的報到機會。

二、五專優先免試入學

1. 5/15(五)起至教務處註冊組列印**五專優免積分證明單**，帶回給家長簽名，浮貼在報名表背面。
2. 校內收件時間：**5/21(四)12:30前**
繳交紙本報名表(將積分證明、相關競賽證明貼於報名表背面)
★相關競賽證明請詳閱簡章並提早準備
3. 5/25(一)~6/2(二)登記志願系統操作練習
4. 6/4(四)~6/9(二)正式網路登記志願(30個志願)
5. PS：選填志願結束，需要看到『**您已完成網路選填登記志願**』
可列印志願表，但志願表不用交給學校，當備份即可。

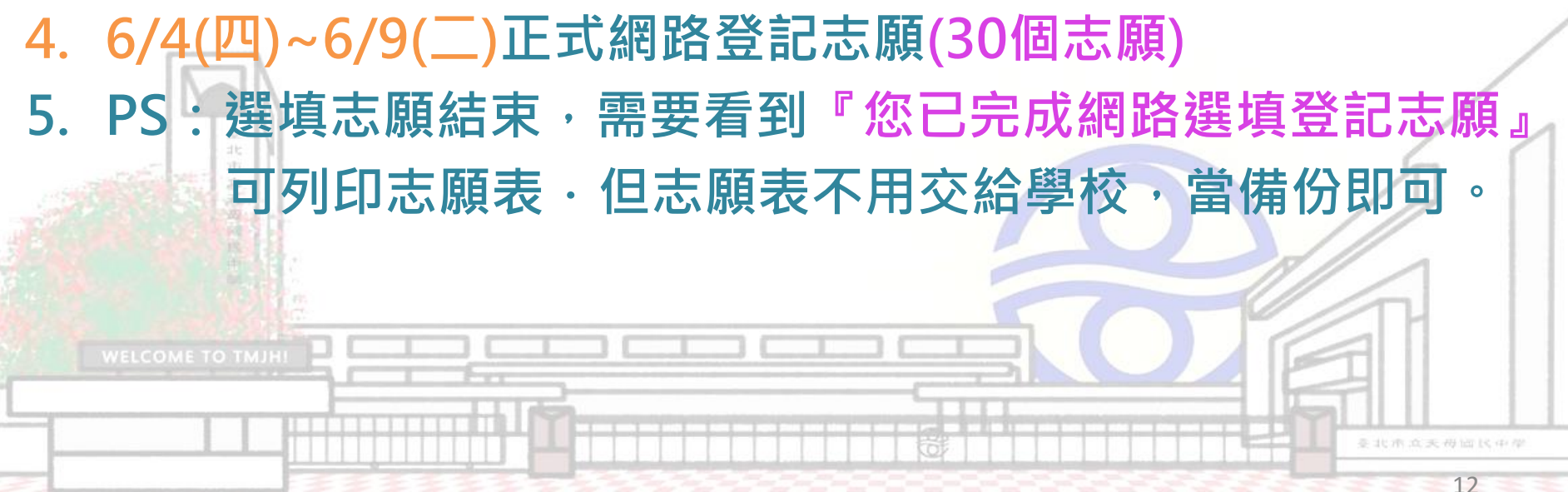

三、臺北市優先免試入學(第一類)

1. 第一類學校為私立高中職，會考結束即開始報名，不計會考成績，若報名人數超過招生人數，以現場抽籤決定。
2. 5/18(一)9時起至北市優先免試入學系統平台志願選填。
3. 5/20(三)12:30前報名表(報名費100元)收件截止。



三、臺北市優先免試入學(第二類)

1. 第二類學校開放公立高中職(部分學校不參加)。
2. 6/2(二)8時起至北市優先免試入學系統平台志願選填。
3. 6/5(五)中午學校發放會考成績單。
4. 6/8早上8:15至9:00(統一以班為單位聽候廣播收報名表、報名費(100元)、各班報名總表)
5. 6/8(一)12:30報名表收件截止(個人繳交)。
6. 比序比照免試入學參考志願序、多元學習表現、會考積分。

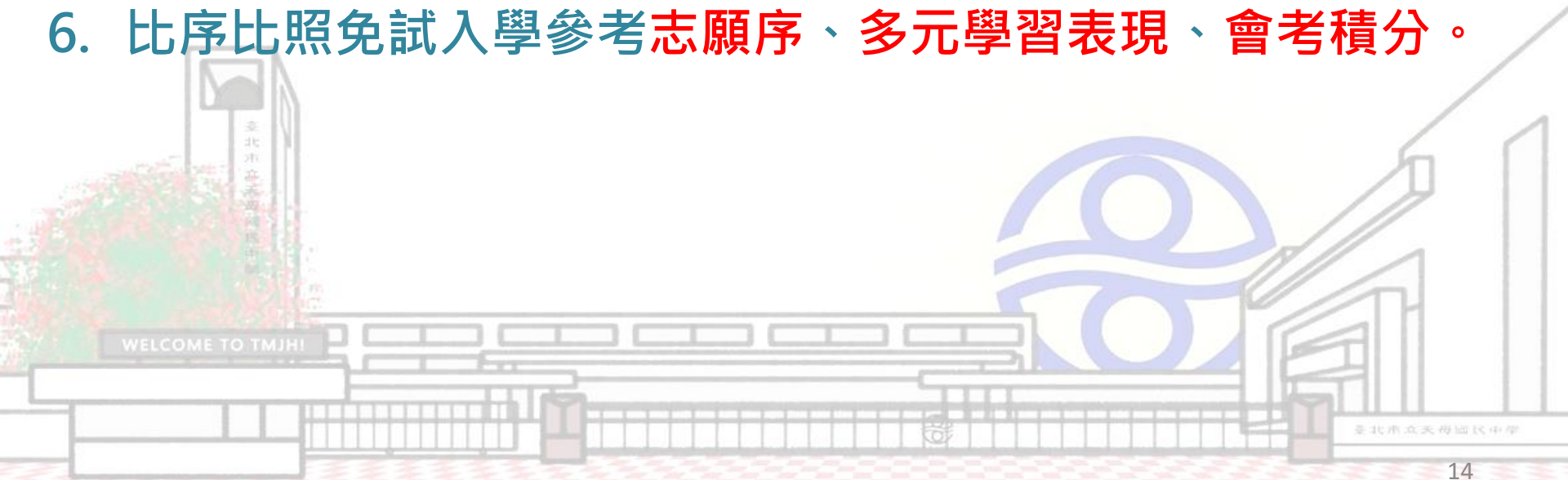

第一類優免的正式報名表(參考)

臺北市109學年度高級中等學校優先免試入學											
【第一類優免】報名志願表(A0-1)											
檢核碼：  992A0E79A22D3129				原就讀國中		000000示範國中		列印時間：			
學生姓名	王○○		班級	01	性別	身分證統一編號 A123456789	父母(或監護人)	電話：	87654321	身分別	一般生
生日	93.1.1		座號	01	男			手機：	0912345678	報名費	100元
選填學校	11401臺北市私立育達高級商業家事職業學校										
學生簽名							承辦人簽章				
學生及父母雙方簽名							教務主任簽章				
(或監護人)簽名											
1. 上述資料確							(或單字)。				
2.											

學生基本資料若有錯誤，**不可**自行手動更改，請聯絡註冊組長。若志願表中有更改任何資料將無法報名。

正式報名表有檢核碼喔!!

同學繳件時請注意，**不要**把草稿交給學校了。

特殊身分學生報名證明文件黏貼表

附表 1-3 臺北市 109 學年度高級中等學校優先免試入學特殊身分學生報名證明文件黏貼表

學生姓名	身分證統一編號																			
原就讀國中	原就讀國中 班級座號		_____班_____號																	
特殊身分學生 身分別	<input type="checkbox"/> 1.身心障礙生 <input type="checkbox"/> 2.原住民生（未具族語認證） <input type="checkbox"/> 3.原住民生（具族語認證） <input type="checkbox"/> 4.僑生 <input type="checkbox"/> 5.蒙藏生 <input type="checkbox"/> 6.政府派赴國外工作人員子女 <input type="checkbox"/> 7.境外優秀科技人才子女 <input type="checkbox"/> 8.退伍軍人																			
報名類別	<input type="checkbox"/> 第一類優免										<input type="checkbox"/> 第二類優免									
選填學校	<input type="text"/> <input type="text"/> <input type="text"/> <input type="text"/> <input type="text"/> <input type="text"/>																			
請依 A0-1 或 A0-2 報名志願表「選填學校」欄位格式填入 6 碼校代碼及學校全銜																				
承辦人 簽章			教務主任 簽章																	

【備註】

1. 特殊身分學生的身分認證，悉依法規條文及優先免試入學招生簡章規定辦理。
2. 請影印各項證明文件之正面與反面，並黏貼在下面空白處，特別注意各項證明文件之有效期限。
3. 請用螢光筆於證件影印本上，標記出報名
4. 身心障礙生、原住民生、僑生、蒙藏生、
女、退伍軍人，若具有兩種以上特殊身分者，應自行擇一繳驗該項證明文件，審驗合格後，以該身分為升學優待依據。
5. 本表由原就讀國中審核完畢後，請加蓋「與正本相符」及審核人員職名章。

證明文件請貼在下面空白處

1. 有特殊身分的同學，務必填寫及繳交這份資料，未交則會喪失加分的資格，損失相關權益請同學自負。

2. 影本的資料，請先至註冊組核章，否則會被視為無效的證件。請不要貼正本，因為報名的資料收件後不會歸還。

四、五專聯合免試入學

1. 6/11起至教務處註冊組列印五專超額比序積分證明單，並帶回給家長簽名，浮貼在報名表背面。
2. 校內收件時間：6/18(四)~6/22(一)12:30前
3. 繳交紙本報名表、報名費300元，將積分證明單、相關競賽證明貼於背面，相關競賽證明採計請詳閱簡章並提早準備。
4. 志願學校填於紙本報名表中。



五專免試入學報名表-正面

109 學年度北區五專聯合免試入學報名表										一般生	
※國中報名序號				招生學校名稱		代碼		※報名編號		(請勿填寫)	
姓名				性別		<input type="checkbox"/> 男 <input type="checkbox"/> 女		國民身分證正面影印本黏貼處 (請實貼) 身分證統一編號、出生年月日請影印清晰 註： 1.尚未取得國民身分證者，可用健保IC卡正面影印本或戶口名簿影印本(浮貼於背面相關證明文件浮貼表)代替。 2.大陸長期探親子女之居留證影印本或入出境許可證影印本。 3.在臺已具有合法居留身分之外國學生之居留證影印本或入出境許可證影印本。			
身分證統一編號											
出生年月日				民國 年 月 日							
就讀國中				縣/市		國中		學校代碼			
<input type="checkbox"/> 應屆畢業生： 年 班 <input type="checkbox"/> 非應屆畢業生 <input type="checkbox"/> 同等學力				通訊地址		郵遞區號： _____		市內電話		行動電話	
<input type="checkbox"/> 已報考109年國中教育會考 → 准考證號碼 <input type="checkbox"/> 未報考109年國中教育會考								※此欄由招生委員會填寫			
比序項目	證明文件說明		浮貼證明文件	國中學校證明單	積分上限	核算積分	初核	複核			
多元學習表現	競賽	競賽得獎證明或獎狀	<input type="checkbox"/>	<input type="checkbox"/>	7	16					
	服務學習	就讀國中或校外服務單位出具之服務學習時數證明	<input type="checkbox"/>	<input type="checkbox"/>	7						
	日常生活表現評量	國民中學學生個人成績證明單	<input type="checkbox"/>	<input type="checkbox"/>	4						
	體適能	體適能檢測站成績證明或體適能檢測網路護照成績證明	<input type="checkbox"/>	<input type="checkbox"/>	6						
技藝優良	技藝教育課程成績證明		<input type="checkbox"/>	<input type="checkbox"/>	3						
弱勢身分	低收入戶、中低收入戶、直系血親尊親屬支領失業給付或特殊境遇家庭證明		<input type="checkbox"/>	<input type="checkbox"/>	2						
均衡學習	國民中學學生個人成績證明單		<input type="checkbox"/>	<input type="checkbox"/>	6						
適性輔導	加蓋國中學校戳章之國中學生生涯輔導紀錄手冊生涯發展規劃書影印本		<input type="checkbox"/>	<input type="checkbox"/>	3						
國中教育會考	109年國中教育會考成績通知單		免繳		15						
其他	招生學校自訂採計積分項目證明文件		<input type="checkbox"/>	<input type="checkbox"/>	5						
報名及填表注意事項： 1.證明文件類別與填表時務必勾選，若證明文件係由免試生自行提供，請勾選「浮貼證明文件」並將證明文件黏貼於本表背面「積分證明單浮貼處」，若免試生就讀國中提供加蓋學校戳章之比序項目積分證明單，則請勾選「國中學校證明單」並將證明單黏於報名表後。 2.考生僅需自行提供就讀國中出具比序項目積分證明單中未出具之積分項目證明文件。 3.※報備由國中報名學校或招生委員會填寫，其餘欄位請免試生親自正確詳實填寫。 4.招生學校名稱與招生學校代碼不一致時，以招生學校名稱為準。 5.免試生完成報名作業時，已詳閱簡章第9頁有關本會對於免試生個人資料使用範圍、目的、對象及使用期間等相關規範，並同意本會逕行向國立臺灣師範大學心理與教育測驗研究發展中心索取會考成績，並進行後續處理。 6.免試生完成報名作業時，已詳閱檢閱國中提供之「109學年度五專入學專用聯合免試入學超額比序項目積分證明單」內各項積分登錄正確，及所檢附之國中學校積分證明單及各項證明文件皆已符合簡章所列規定。											
免試生確認簽章				家長(監護人)確認簽章							

- 報名表同學可上網下載並列印即可，一般生請用白色紙列印，特殊生請用黃色紙列印；報名表有兩面，不要漏印了。
- 除了招生委員會填寫部分，其餘部分皆須填寫。
- 請填同學可以收到信的地址，因為五專會寄序號通知單。
- 天母國中代碼：413508

將得獎證明或獎狀影本(請攜帶正本至註冊組核對)，並貼在報名表背面。

五專免試入學報名表-背面

109 學年度北區五專聯合免試入學相關證明文件黏貼表

隨報名表附上下列文件共 件：

- (1) ☐報名費繳款證明文件影印本 (參加國中集體報名者由學校統一繳納)
- (2) ☐學歷或同等學力證明文件影印本 (參加國中集體報名者免繳)
- (3) ☐低收入戶證明、☐中低收入戶證明、☐直系血親尊親屬支領失業給付之子女證明、☐特殊境遇家庭子女證明(擇一繳附)
- (4) ☐109 學年度五專入學專用聯合免試入學超額比序項目積分證明單正本
- (5) ☐大陸長期探親子女之相關證明文件及影印本
- (6) ☐其他
- (7) ☐其他
- (8) ☐其他

註：免試生報名之各項證明資料請影印浮貼於本黏貼表規定處，若項目不敷使用請自行註明並向下黏貼。

(1) 報名費繳款證明文件影印本 (如為郵政匯票正本請勿黏貼，以固定夾夾於報名表首頁)	浮.....貼.....處.....
(2) 學歷或同等學力證明文件影印本	浮.....貼.....處.....
(3) 低收入戶、中低收入戶、直系血親尊親屬支領失業給付或特殊境遇家庭子女證明影印本	浮.....貼.....處.....
(4) 109 學年度五專入學專用聯合免試入學超額比序項目積分證明單正本	浮.....貼.....處.....
(5) 大陸長期探親子女之相關證明文件及影印本	浮.....貼.....處.....
(6) 其他	浮.....貼.....處.....
(7) 其他	浮.....貼.....處.....
(8) 其他	浮.....貼.....處.....

1. 積分證明單黏貼處。
2. 所有的證明文件，都貼在報名表背面。
3. 所有影本，皆需要先給註冊組核章，否則會被視為無效的證件。
4. 獎項請在上方欄位註明清楚，獎狀影本，請依書寫順序貼在下方“其他”欄位。

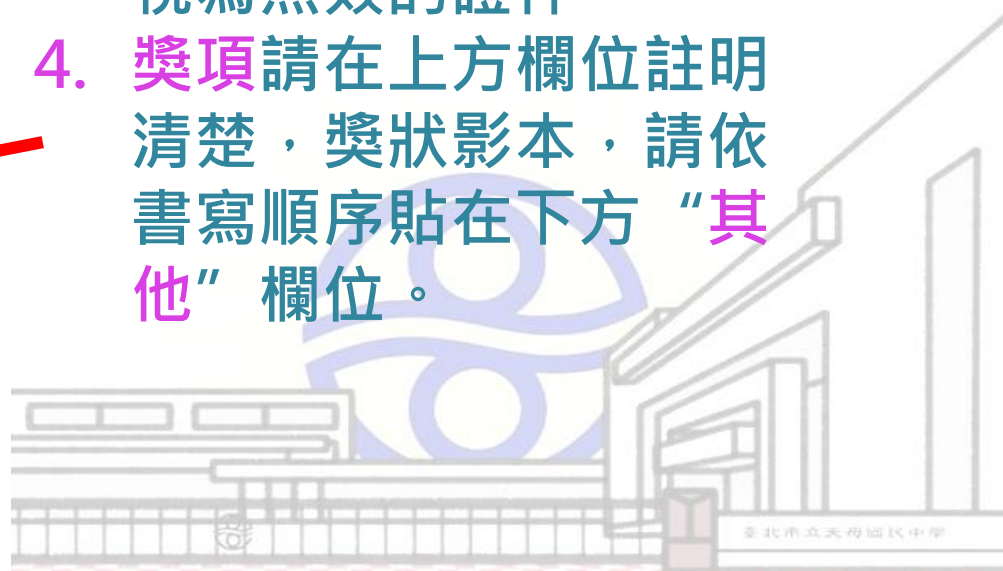

五專聯免積分證明單

109 學年度五專入學專用聯合免試入學超額比序項目積分證明單

就讀國中：信義國中

就讀國中代碼：323505

班級：9 年 5 班

姓名：胡凱妹

身分證統一編號：A234567888

比序項目	積分核算說明	單項積分	比序項目積分
多元學習表現	競賽 2019 年臺灣國際科學展覽會(電腦科學與資訊工程科)3 等獎(國際性競賽) 108 學年度全國學生美術比賽(國中組)書法類優等(全國競賽) 新北市 108 學年度學生音樂比賽(團體 B 組)弦樂合奏特優(區域及縣市競賽)	7	16
	服務學習 擔任班級幹部、小老師或社團幹部滿 0 學期。 參加校內服務學習課程及活動，或於校外參加志工服務或社區服務滿 79 小時。	7	
	日常生活表現評量 累計嘉獎 11 次，小功 1 次，大功 0 次，警告 2 次，小過 0 次，大過 0 次。	4	
	體適能 肌耐力 <u>達</u> 門檻標準 柔軟度 <u>達</u> 門檻標準 瞬發力 <u>達</u> 門檻標準 心肺耐力 <u>未達</u> 門檻標準	6	
技藝優良	技藝教育課程平均總成績_____分	-	-
弱勢身分	具 <u>低收入戶子女</u> 身分	2	2
均衡學習	健康與體育 5 學期平均成績 <u>88</u> 分 藝術與人文 5 學期平均成績 <u>85</u> 分 綜合活動 5 學期平均成績 <u>78</u> 分	6	6
適性輔導	國中學生生涯輔導紀錄手冊「生涯發展規劃書」中 家長意見 <u>未勾選</u> 五專 導師意見 <u>勾選</u> 五專 輔導教師意見 <u>勾選</u> 五專	2	2
合計			26

1. 競賽欄位有的同學是空白的，但因得獎的項目有些是可以加分的，所以報名時，請將獎狀影本貼在報名表的第二面。
2. 適性輔導：請家長，導師，輔導教師一定要勾選；有勾選才會加分。
3. 請事先至註冊組列印後回家給家長簽名。

就讀國中學校戳章：

教務處

家長簽名：

臺北市立天母國民中學

五、師大附中、政大附中、麗山高中特招

1. 師大附中-資訊科學特色班、政大附中-英語國際特色班、麗山高中-資訊科學特色班
2. 報名時間：6/17(三) 8時~6/19(五) 12時
3. 自行網路報名後，再至現場繳件，才完成報名。
4. 考試時間：6/21(日)
5. 成績查詢：6/22(一)
6. 正式志願選填：6/23(二) 12:00 至6/24(三) 12:00
7. 配合基北區免試入學校內繳件時間：6/24(三) 16:00前

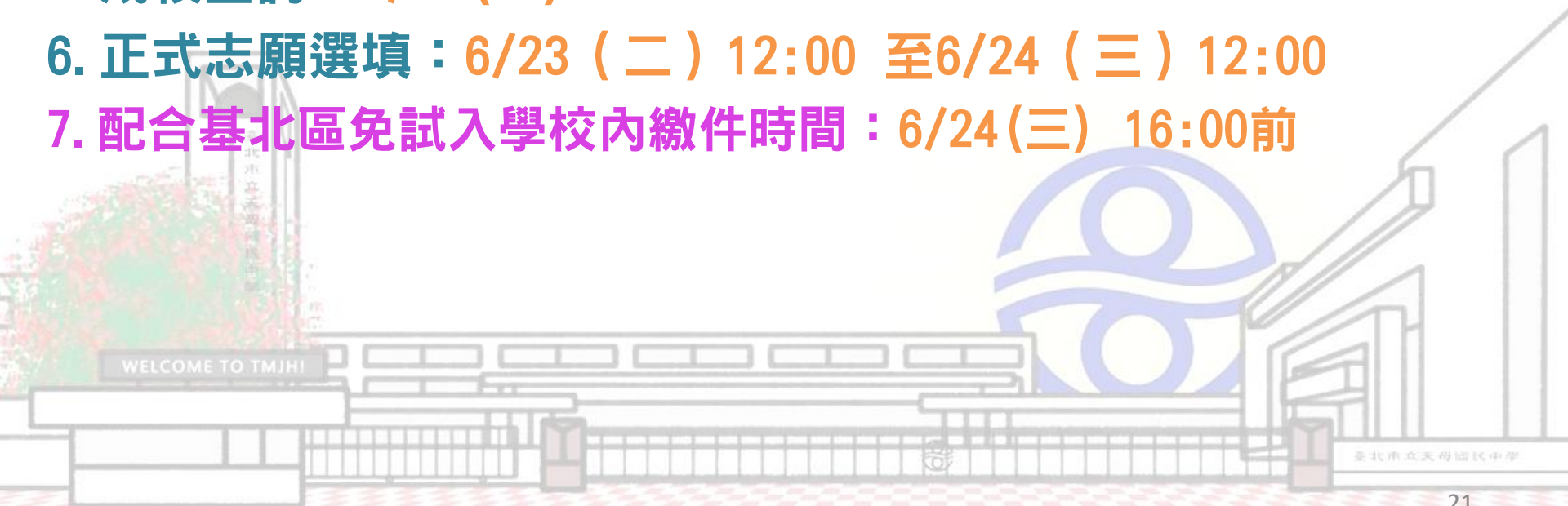

六、基北區高中、高職免試入學

1. 6/5(五)8時可上網查詢會考成績及當天中午領取會考成績單
2. 6/17(三)中午12:00起～6/24(三)中午12:00止：基北區免試網站開放查詢個別序位並可以開始正式選填志願。
3. 選填志願結束，請一併列印正式報名表。可先列印報名表的草稿檢查，確認無誤後再列印正式報名表。
4. 正式報名表簽完名，繳交至學校前，可以先影印或照相備份。
5. 6/21(日)09:00～12:00：士林高商曾騰瀧校長主講：免試入學志願選填分析邀請家長及同學到場聆聽，若有落點及志願序的問題皆可現場提問。
6. 6/23(二)08:00～16:00：(時間為畢業典禮後，務必記得自行返校交件)
7. 繳交基北區免試入學正式報名表(含特招志願)及報名費230元
8. 到校才列印正式報名表者，則需家長陪同現場簽名。
9. 7/08(三)11:00基北區免試入學及特招放榜(自行至免試入學網站查詢)
10. 7/10(五)上午9:00～11:00自行前往錄取高中職報到。
11. 7/13(一)14:00前辦理放棄錄取資格。

個別序位查詢

學生： 身分證字號： 准考證號：
多元學習表現積分：36
會考積分：國：B++(4) 數：B++(4) 英：A++(7) 社：A++(7) 自：A(5)
寫作測驗積分：5級分(0.8)
會考總積分：27.8

免試入學超額比序（不含志願序）個別序位之
比率及累積人數區間

個別序位（不分性別）區間落在： 15.62 %
(8496人) ~ 15.92 % (8667 人)

男生的個別序位區間落在： 4541人 ~ 4640人

備註：

1. 本區超額比序項目之分配及比序順次，以計算本區學生之整體、男生及女生表現，由前至後排序。本序位之計算係以報名免試入學的學生人數為主，已扣除經各入學管道錄取報到者（如科學班、直升入學、專業群科甄選入學、國中技藝技能優良學生甄審入學、產業特殊需求類科優先入學、實用技能學程、學習區完全免試入學、優先免試入學）錄取且報到者。
2. 本服務資訊僅供個人進行志願選填參考，任何個人、團體、學校或機關不得蒐集處理、公開呈現或做其他目的之使用。
3. 本表所提供之「超額比序(未含志願序)個別序位查詢資料」採計含多元學習表現(均衡學習、服務學習)(上限36分)、國中教育會考(上限36分)；其配分及超額比序順次詳見106學年度基北區高級中等學校免試入學簡章。

1.左邊是**基北區免試入學個別序位查詢(6/17公告)**的參考資料，供大家參考。

2.個別序位有分**基北區免試全部人數**的排序區間，**0.3%**的範圍級距公佈，還有**男生或女生**的排序區間。

3.同學可以累計各高中職錄取人數來推估選填的志願。



基北區免試入學正式報名表

109 學年度基北區高級中等學校免試入學 報名志願表 (A0)

檢核碼：

檢核碼

畢業國中

序號：
列印時間：

學生姓名

班級

性別

身分證統一編號

家長

電話：

身分別

生日

座號

會考准考證

(或監護人)

手機：

報名費

均衡學習

服務學習

國文

數學

英語

會考成績

記點

會考等級加標示

多元學習表現積分

積分

積分

序

積分

選擇學校

總積分

學制或科別

志願顯示區塊

左邊格式為正式的報名表，編號

A0：表示只有報名**基北免**

B0：表示只有報名**特招**

C0：表示**基北免**+**特招**皆有報名

以上三種報表，志願選完後，列印時
會自動產出，同學不用選擇。

特招志願**不佔**免試的30個
名額，且放在第幾志願的後
面，全部由同學自己決定。
特招志願的序號會印「**特**」
作區別。

學生簽名

簽名區

國中承辦人簽章(集體報名)

父母雙方(或監護人)簽名

國中教務主任簽章(集體報名)

※上述資料確無錯誤，特此證明。※請使用黑白雷射印表機列印，以免發生條碼無法讀取之情況。

特殊身分學生報名證明文件黏貼表

附表五 109 學年度基北區高級中等學校免試入學特殊身分學生報名證明文件黏貼表

學生 姓名		身分證 統一編號											
畢業 國中		畢業 學年度	<input type="checkbox"/> 應 屆 (_____ 班 _____ 號) <input type="checkbox"/> 非應屆 (_____ 學年度)										
特殊身 分學生 身分別	<input type="checkbox"/> 1.身心障礙生 <input type="checkbox"/> 2.原住民生 (未具語言認證) <input type="checkbox"/> 3.原住民生 (具語言認證) <input type="checkbox"/> 4.僑生 <input type="checkbox"/> 5.蒙藏生 <input type="checkbox"/> 6.政府派外工作人員子女 <input type="checkbox"/> 7.境外優秀科學技術人才子女 <input type="checkbox"/> 8.退伍軍人												
承辦人 簽章		教務主任 簽章											

【備註】

1. 特殊身分學生的身分認證，悉依法規條文及免試入學招生簡章規定辦理。
2. 請影印各項證明文件之正面與反面，並黏貼在下面空白處，特別注意各項證明文件之有效期限。
3. 請用螢光筆於證件影印本上，標記出報名學生姓名、證明文件之有效期限、障礙類別，以便查驗。
4. 身心障礙生、原住民生、僑生、蒙藏生、政府派赴國外工作人員子女、境外優秀科學技術人才子女、退伍軍人，若具有兩種以上特殊身分者，應自行擇一繳驗該項證明文件，審驗合格後，以該身分為升學優待依據。
5. 國內應屆畢業學生（包含變更就學區學生）由原就讀國中審核完畢後，請加蓋「與正本相符」及審核人員職名章。

證明文件請貼在下面空白處

證件影本黏貼處



1. 若有**特殊身份**同學，務必填寫及繳交這份資料，未交則會喪失加分的權益，否則將損失相關權益。



☆重要提醒：

1. 若同學有任何**報名**的問題，立刻向**教務處註冊組**詢問（分機220）。
2. 若同學有任何**升學**的問題，立刻向**輔導老師**詢問（分機612、613）。

升學報名**停看聽**

填表前問清楚

填表時需謹慎

印表前再檢查一次

印表後影印備份再繳件

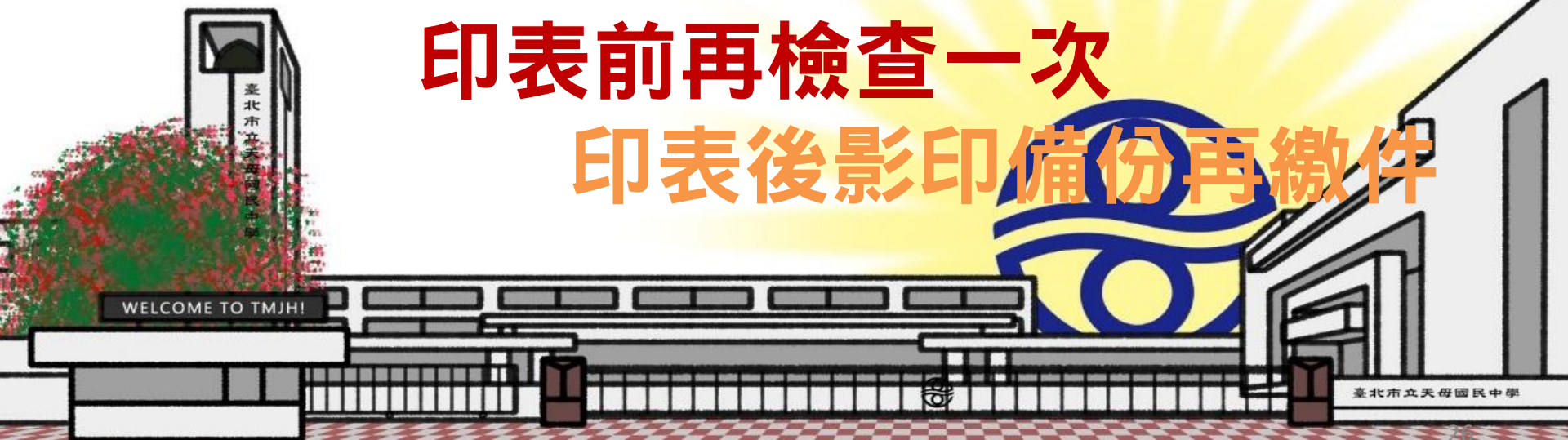

點亮夢想。創造未來

預祝 每位同學順利進入
自己心中的第一志願
天母國中和你一起加油

